Apprenez l'espagnol et ouvrez un monde de possibilités

Inscrivez-vous à Iberia Language Academy et commencez l'espagnol dès aujourd'hui.

Iberia. Language Academy

www.ibericlanguageacademy.com

L'espagnol à Barcelone depuis 2015

Que vous soyez ici pour travailler, pour étudier, pour élever votre famille ou simplement pour vivre la ville, parler espagnol vous ouvre plus de portes, vous rapproche des gens et rend Barcelone un peu plus vôtre.

Nous avons donné notre premier cours d'espagnol en 2015. Ce qui a commencé par quelques groupes occasionnels est devenu, en plus de dix ans, une école indépendante avec sa propre équipe d'enseignants et de coordinateurs, installée dans six salles de classe au 403-405 Carrer d'Aragó, à quelques minutes de la Sagrada Família.

Iberia Language Academy est une école d'espagnol pour adultes. Nos étudiants vivent à Barcelone ou y viennent pour un temps, pour le travail, pour les études ou pour un projet personnel. Nous les aidons à construire l'espagnol dont ils ont besoin pour participer à la vie qu'ils mènent réellement ici. Les cours pour enfants et adolescents figurent sur notre site.

Nos cours suivent le Cadre européen commun de référence et le plan curriculaire de l'Institut Cervantès. Les groupes ne dépassent pas douze étudiants, et le programme culturel emmène l'apprentissage hors de la classe, dans la ville.

Nous serons heureux de vous accueillir à l'école.

¡Nos vemos en Barcelona!

Richard Davie

Directeur

Comment nous vous aidons à progresser

Douze étudiants au maximum

Chaque classe est limitée à douze étudiants : l'enseignant a le temps de s'occuper de chacun et suit les progrès de près.

Des enseignants diplômés et expérimentés

Nos enseignants sont titulaires d'un diplôme universitaire, d'une formation spécialisée en enseignement de l'espagnol langue étrangère et d'une expérience d'enseignement en classe. La direction pédagogique coordonne et supervise l'enseignement.

Une approche communicative

Les cours s'articulent autour de tâches réelles et de contextes authentiques : la séance sert à utiliser l'espagnol plutôt qu'à écouter des explications sur la langue.

La culture fait partie du cours

Ateliers, parcours en ville et excursions font partie du programme et non d'un supplément. C'est là que l'espagnol étudié en classe sert vraiment.

Matin, après-midi et soir

Les cours ont lieu de 09h30 à 20h00, ce qui permet de les combiner avec un travail ou des études.

Un dossier qui vous suit

Votre assiduité, vos résultats et vos bilans de progression sont conservés dans le portail de l'école : n'importe quel membre de l'équipe peut reprendre là où le précédent s'est arrêté.

Qui étudie ici

Nos étudiants viennent d'horizons, d'âges et de niveaux de départ très différents, et ce mélange est un trait de l'école plutôt qu'un hasard.

D'où ils viennent. En 2025, 235 élèves ont étudié l'espagnol chez nous. Les 155 personnes inscrites entre août 2025 et juillet 2026 venaient de 49 pays, dont dix-huit représentés par une seule personne. Les groupes les plus nombreux venaient des États-Unis, d'Allemagne, du Royaume-Uni, de Turquie, de France et d'Italie.

Leur âge. Les cours en groupe s'adressent aux adultes, âgés de 19 à 79 ans. L'âge médian était de 33 ans et près de la moitié avaient entre 25 et 34 ans. Dans une même classe peuvent se retrouver une personne en année sabbatique, des professionnels qui étudient pour leur travail et quelqu'un qui vient de prendre sa retraite à Barcelone.

Les langues qu'ils apportent. Les langues premières les plus fréquentes sont l'anglais, l'allemand, le français et l'italien, auxquelles s'ajoutent l'arabe et les langues slaves. Les enseignants anticipent les difficultés propres à chacune.

Pourquoi ils étudient. Certains ont besoin d'un espagnol professionnel pour un emploi ou un diplôme, d'autres veulent participer à la vie de la ville, d'autres préparent une certification officielle, d'autres enfin doivent justifier d'un niveau pour un titre de séjour ou une naturalisation.

Au fil de l'année. Pendant l'année universitaire, nos étudiants sont surtout des résidents internationaux à Barcelone qui suivent des cours au long cours. En été, le profil s'élargit avec des séjours plus courts et des groupes de programmes d'échange.

www.iberialanguageacademy.com

Notre équipe

Chaque enseignant est titulaire d'un diplôme universitaire et d'une qualification de troisième cycle en enseignement de l'espagnol langue étrangère. La direction pédagogique coordonne l'enseignement : elle assure la formation interne, observe les cours et harmonise l'évaluation.

Raquel Rojo

Cofondatrice et directrice pédagogique

Historienne de l'art et titulaire d'un master en enseignement de l'espagnol langue étrangère, UIMP et Instituto Cervantes. Vingt-deux ans d'enseignement de l'espagnol langue étrangère, dont seize en coordination et direction pédagogique. Examinatrice accréditée du DELE.

Richard Davie

Directeur général

Écossais. Il a fondé l'école sœur TEFL Iberia en 2012 et dirige depuis quatorze ans des centres de formation de professeurs et de langues à Barcelone. Master en chimie, University of Edinburgh ; CELTA, International House.

María Díaz

Coordinatrice pédagogique et professeure d'espagnol

Plus de 5 000 heures de cours d'espagnol dans une université, un Instituto Cervantes et une école officielle de langues, plus sept ans d'enseignement de la philologie hispanique. Master en enseignement de l'espagnol langue étrangère, Universidad de Granada.

Jordi Mouriz

Professeur d'espagnol

Venu à l'enseignement des langues après vingt ans dans la gestion du personnel, comme responsable RH chez Inditex et chez LEITAT. Troisième cycle en enseignement de l'espagnol langue étrangère, Universitat de Barcelona.

Bea Chen

Professeure d'espagnol

Taïwanaise. Elle a appris l'espagnol comme langue étrangère et connaît donc de l'intérieur les difficultés des débutants. Elle a travaillé avec un public migrant à La Formiga. Master officiel en enseignement de l'espagnol langue étrangère, UNIR.

Mari Carmen Huanca

Responsable de l'administration et de l'accueil

C'est elle qui vous accueille le premier jour. Vingt et un ans dans l'éducation et l'administration de centres, dont la coordination du département d'anglais du Colegio La Inmaculada Concepción de Lima. Master en innovation pédagogique et gestion d'établissements éducatifs.

Erica Griess

Responsable des admissions

C'est la personne à qui vous parlez avant de vous inscrire. Elle vous explique les options et vous aide à trouver le cours qui convient. Trinity CertTESOL ; licence de Texas Tech University.

Mirna Iedro

Accueil

Argentine. Elle tient l'accueil le matin et reçoit les étudiants et les visiteurs. Master en technologie éducative, Universitat de Lleida.

Tracey Dailey

Hébergement et accompagnement international

Elle s'occupe du logement : elle trouve et coordonne nos hôtes et nos appartements, organise arrivées et transferts et reste en contact avec vous pendant tout votre séjour. Trinity DipTESOL ; licence de psychologie.

www.iberialanguageacademy.com

Notre école

Nous sommes au 403-405 Carrer d'Aragó, dans l'Eixample, à quelques minutes à pied de la Sagrada Família et près des stations de métro Sagrada Família et Monumental.

L'école compte six salles de classe, équipées pour le travail audiovisuel et disposées pour l'enseignement en groupe plutôt qu'en rangées de pupitres. À côté se trouvent une bibliothèque, un espace commun pour les pauses, une salle des professeurs et un wifi sécurisé dans tout le bâtiment.

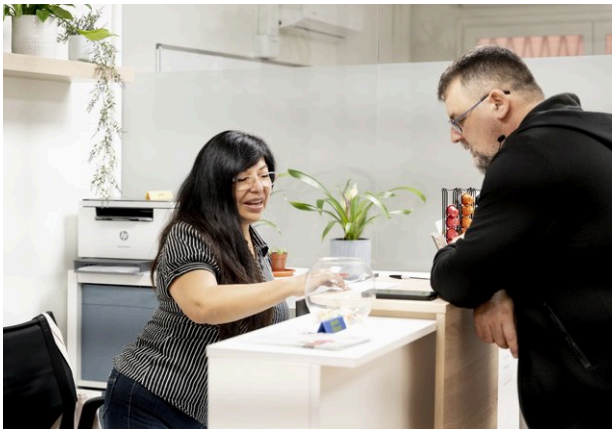

La bibliothèque

Ouverte à tous les étudiants aux heures d'accueil, gratuitement, pour lire sur place ou emprunter. Le fonds réunit des lectures graduées, des grammaires, du matériel de préparation aux examens et des ouvrages de culture hispanique. Les prêts sont enregistrés dans le portail de l'école.

Accès et accompagnement. Les étudiants signalent tout problème de salle ou d'équipement via le portail de l'école, où l'accueil le prend en charge et le transmet. Toute personne ayant besoin d'un aménagement pour un handicap ou un besoin éducatif particulier peut nous le dire à l'inscription ou à tout moment du cours.

Les cours d'espagnol d'Iberia Language Academy

Tous nos cours d'espagnol partagent la même conception : ils suivent un programme publié, avec des objectifs et des critères d'évaluation explicites, ils se réfèrent au Cadre européen commun de référence pour les langues et ils sont dispensés en groupes de douze étudiants au maximum.

Effectif
Douze étudiants au maximum par classe.

Durée du cours
Une heure de cours dure 55 minutes. Les heures indiquées ci-dessous sont des heures de cours.

Niveaux
Dix-sept modules, de A1.1 à C1.2+, référencés au CECR.

Test de niveau
Un test de niveau gratuit avant l'inscription. Il se situe hors du cours et n'entame pas les heures achetées.

Ce que vise chaque cours

Nos programmes suivent les trois profils d'apprenant définis par le plan curriculaire de l'Institut Cervantès, de sorte que chaque cours travaille les trois :

L'acteur social. Accomplir de vraies tâches en espagnol avec d'autres personnes, dans les situations de la vie quotidienne et professionnelle.

L'apprenant autonome. Prendre en main votre apprentissage, avec les critères d'évaluation, les bilans de progression et le journal d'apprentissage qui le rendent possible.

Le locuteur interculturel. Lire les cultures et circuler entre elles, depuis Barcelone et l'Espagne vers l'ensemble du monde hispanophone.

Nos cours

Intensif 20

à partir de 360 €

Pour tirer le meilleur parti d'un séjour à Barcelone et monter d'un niveau rapidement.

Heures	20 heures de cours par semaine, 4 par jour
Horaires	De 09h30 à 13h30, du lundi au vendredi
Durée	De 2 à 52 semaines
Niveaux	De A1.1 à C1.2+
Effectif	12 étudiants maximum

Semi-intensif 10

à partir de 360 €

Pour progresser régulièrement tout en travaillant ou en étudiant à temps partiel.

Heures	10 heures de cours par semaine, 2 par jour
Horaires	De 09h30 à 11h25 ou de 11h35 à 13h30, du lundi au vendredi
Durée	De 4 à 52 semaines
Niveaux	De A1.1 à C1.2+
Effectif	12 étudiants maximum

Temps partiel 4

420 € / 10 semaines

Notre cours le plus demandé, pour ceux qui travaillent à plein temps et veulent progresser avec des cours réguliers.

Heures	4 heures de cours par semaine
Horaires	Lundi et mercredi ou mardi et jeudi, de 09h30 à 11h25, de 11h35 à 13h30 ou de 18h05 à 20h00
Durée	10 semaines
Niveaux	De A1.1 à C1.2+
Effectif	12 étudiants maximum

Préparation au DELE

420 € / 4 semaines

Pour les candidats qui ont besoin d'un certificat officiel attestant leur niveau d'espagnol.

Heures	32 heures de cours, 8 par semaine sur 4 semaines
Horaires	18:05–20:00
Niveaux	De A2 à C1
Effectif	8 étudiants maximum
À noter	Le prix du cours ne comprend pas les droits d'inscription à l'examen du DELE, réglés au centre d'examen.

Cours de conversation

200 € / 10 semaines

Pour travailler uniquement l'oral et gagner en aisance sur des sujets très variés.

Heures	2 heures par semaine, en deux séances de 60 minutes. Inscription minimale de 10 semaines, 20 heures ; le cycle complet compte 40 heures sur 20 semaines
Horaires	A1-A2 : lundi et mercredi, de 14h00 à 15h00 B1-B2 : mardi et jeudi, de 14h00 à 15h00
Durée	Réservation minimale de 10 semaines, puis aussi longtemps que vous le souhaitez
Niveaux	De A1 à B2
Effectif	12 étudiants maximum

Cours particuliers

40 € / heure

350 € / forfait de 10 heures

Pour des cours entièrement construits autour de vos objectifs, de votre niveau et de votre emploi du temps.

Format	En tête-à-tête, par forfaits de 10 heures ou à l'heure
Horaires	Flexible, convenu avec l'école
Niveaux	Tous niveaux
Lieu	À l'école ou en ligne

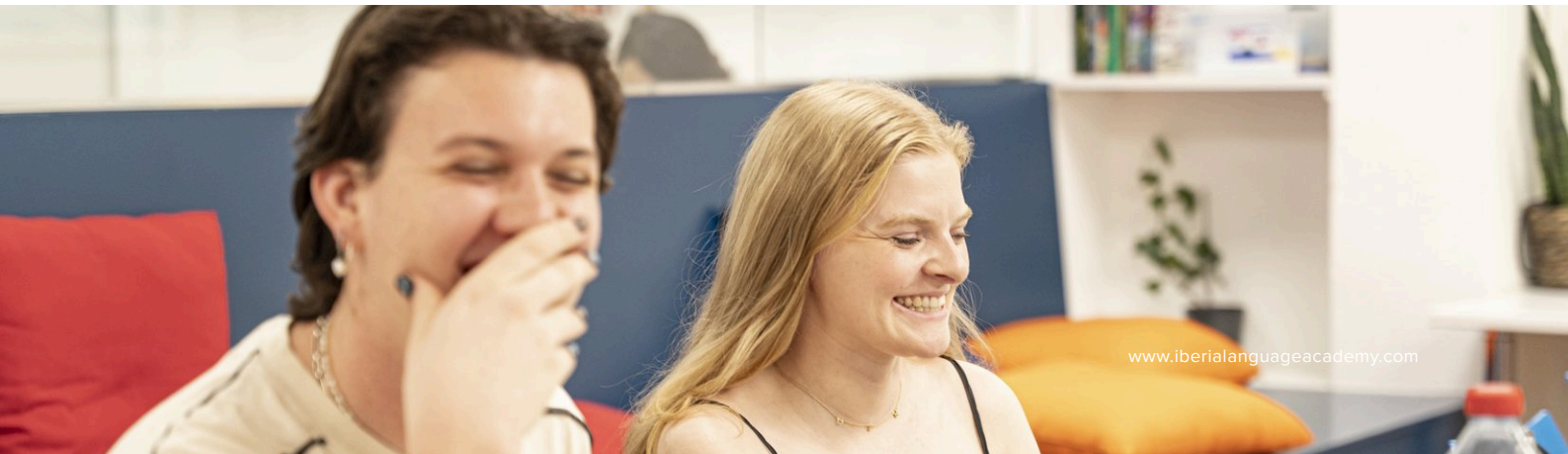

Évaluation et certificats

Chaque module a son programme, ses objectifs et ses critères d'évaluation, que votre enseignant présente au groupe lors des premières séances. Les modules se terminent par une épreuve de compréhension orale, compréhension écrite, expression écrite, expression orale et grammaire et vocabulaire, à laquelle s'ajoute l'évaluation continue du travail en classe.

Vous pouvez demander à tout moment une **attestation d'assiduité** : elle indique les heures auxquelles vous avez effectivement assisté. Le **certificat de réussite**, qui indique le module achevé, vos notes par compétence et votre assiduité, exige trois choses : au moins 80 % d'assiduité, avoir passé l'épreuve finale en entier et une note finale égale ou supérieure à 60 %.

Chaque certificat est enregistré dans le portail de l'école avec son propre numéro : une copie peut être rééditée à tout moment.

Ce que vous recevez au départ

- Le programme de votre module et ses objectifs
- Les critères d'évaluation et le barème
- L'accès au portail de l'école, où se trouvent votre emploi du temps, votre assiduité, vos résultats et vos bilans
- Un journal d'apprentissage pour noter ce sur quoi vous travaillez

Comment nous suivons vos progrès

Des entretiens pendant le cours, un bilan écrit de votre enseignant et un dossier consultable à tout moment dans le portail. Si quelque chose ne va pas, nous préférons vous le dire tôt plutôt qu'à la fin.

Les niveaux et leur durée

Votre niveau se réfère au Cadre européen commun de référence pour les langues (CECR). Chaque niveau est divisé en modules, de sorte que vous avancez par étapes assez courtes pour être perceptibles. Chaque colonne est un module et le chiffre indique le nombre de semaines qu'il demande habituellement à cette intensité.

	DÉBUTANT					INTERMÉDIAIRE								AVANCÉ			
	A1.1	A1.2	A2.1	A2.2	A2.2+	B1.1	B1.1+	B1.2	B1.2+	B2.1	B2.1+	B2.2	B2.2+	C1.1	C1.1+	C1.2	C1.2+
20 h/semaine Intensif 20	2 sem.	2 sem.	2 sem.	2 sem.	2 sem.	2 sem.	2 sem.	2 sem.	2 sem.	3 sem.	3 sem.	3 sem.	3 sem.	4 sem.	4 sem.	4 sem.	4 sem.
10 h/semaine Semi-intensif 10	4 sem.	4 sem.	4 sem.	4 sem.	4 sem.	4 sem.	4 sem.	4 sem.	4 sem.	6 sem.	6 sem.	6 sem.	6 sem.	8 sem.	8 sem.	8 sem.	8 sem.
4 h/semaine Temps partiel 4	10 sem.	10 sem.	10 sem.	10 sem.	10 sem.	10 sem.	10 sem.	10 sem.	10 sem.	15 sem.	15 sem.	15 sem.	15 sem.	20 sem.	20 sem.	20 sem.	20 sem.

Les modules comptent 40 heures de cours jusqu'à B1.2+, 60 heures en B2 et 80 heures en C1. Une heure de cours dure 55 minutes.

Déterminer votre niveau

Avant l'inscription, nous vous demandons de passer notre test de niveau en ligne, gratuit, suivi d'une courte conversation. Le test a lieu avant le début du cours et n'entame pas les heures achetées. Les grands débutants commencent en A1.1 et ne passent pas le test.

Passer au niveau suivant

À la fin de chaque module, nous évaluons votre travail et convenons avec vous de l'étape suivante. S'il faut refaire un module, nous le disons et l'expliquons. La progression est enregistrée dans le portail de l'école, où vous pouvez consulter votre assiduité et vos résultats.

Tarifs des cours

Il n'y a pas de **frais d'inscription**. Les prix sont indiqués par cours et comprennent l'enseignement, l'usage des manuels en classe, les entretiens, l'évaluation et la délivrance du certificat au format numérique. Ils sont en euros et incluent les taxes applicables.

Intensif 20 20 h/semaine

2 semaines	360 €
3 semaines	540 €
4 semaines	720 €
5 semaines	800 €
6 semaines	900 €
7 semaines	1.010 €
8 semaines	1.120 €
9 semaines	1.210 €
10 semaines	1.300 €

Temps partiel 4 4 h/semaine

10 semaines, cours complet	420 €

Notre cours le plus demandé : deux séances par semaine, le matin ou le soir, pensées pour s'articuler avec un emploi à plein temps.

Semi-intensif 10 10 h/semaine

4 semaines	360 €
5 semaines	400 €
6 semaines	480 €
7 semaines	560 €
8 semaines	640 €
9 semaines	720 €
10 semaines	800 €

Réservation minimale de 40 heures de cours.

Autres cours et services

Préparation au DELE, 32 heures, 4 semaines	420 €
Cours de conversation, 2 h/semaine, minimum 10 semaines	200 €
Cours particuliers, à l'heure	40 €
Cours particuliers, forfait de 10 heures	350 €
Rendez-vous et assistance NIE	150 €
Démarche d'empadronamiento	50 €

Non compris dans le prix du cours : les droits d'inscription à l'examen du DELE, réglés au centre d'examen ; les exemplaires personnels des manuels, qui peuvent être achetés à l'accueil ; les excursions et sorties, facturées à part ; et le logement. Prix en vigueur à la date de cette brochure ; la liste actuelle est sur www.iberialanguageacademy.com.

Inscription, paiement et annulation

Comment s'inscrire

Passez le test de niveau gratuit, choisissez votre cours et vos dates, puis remplissez le formulaire d'inscription sur notre site. En vous inscrivant, vous acceptez nos conditions générales de contrat, publiées intégralement sur iberialanguageacademy.com/fr/postuler/conditions. Avant le début du cours, nous vous envoyons la confirmation de votre inscription et le montant réglé, notre adresse et notre téléphone, un contact d'urgence et le déroulement de votre premier jour.

Dites-nous ce dont vous avez besoin

Le formulaire d'inscription demande, de façon confidentielle, s'il existe un problème de santé, une allergie, un handicap ou toute autre circonstance pouvant affecter votre pleine participation. Vous pouvez nous en parler à l'inscription ou à tout moment du cours.

Le paiement

Le prix du cours se règle intégralement à la réservation. Nous ne proposons ni paiement échelonné, ni paiement périodique, ni réservation par acompte.

Nous acceptons la carte à l'école, un lien de paiement en ligne, le virement bancaire et les espèces. Une facture est émise pour chaque paiement.

Si vous annulez avant le début du cours

Préavis	Montant retenu par l'école
31 jours ou plus avant la date de début	Des frais administratifs de 50 €
Entre 30 et 8 jours avant la date de début	25 % du prix du cours
7 jours ou moins avant la date de début	50 % du prix du cours
Une fois le cours commencé	Aucun remboursement, sauf obligation légale ou cas de force majeure

Le reste vous est remboursé par le moyen que vous avez utilisé pour payer, dans les trente jours suivant notre acceptation. Les annulations doivent nous être adressées par écrit, par courriel.

Votre droit de rétractation. Ces conditions s'appliquent sans préjudice du droit de rétractation de quatorze jours prévu par le droit espagnol de la consommation. Si, à votre demande expresse, le cours commence dans ce délai, nous pouvons facturer l'enseignement déjà dispensé, au prorata du prix total.

Si c'est nous qui annulons. Si nous annulons un cours pour un motif imputable à l'école, vous avez droit au remboursement intégral de tout ce qui a été versé, sans retenue. Nous vous en informons dès que possible.

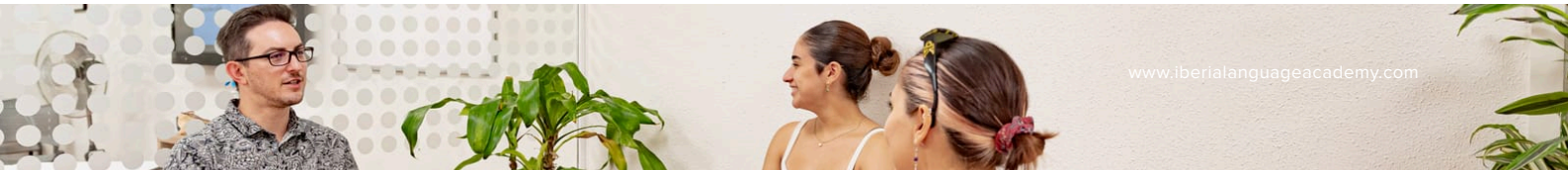

Activités culturelles

Ce qui nous intéresse, c'est l'intégration et la Barcelone réelle : moins de sangria et plus de castanyada. Le programme couvre toute l'année, donne la priorité à la culture catalane et espagnole et s'ouvre à l'ensemble du monde hispanophone. Il existe quatre types d'activité.

Chaque mois, en classe. Compris

Un atelier culturel avec tout votre groupe, pendant le cours : rien à réserver, rien à payer. Traditions festives catalanes en janvier, Carnaval en février, Semaine sainte en mars, Sant Jordi et Cervantès en avril, et ainsi de suite toute l'année, au niveau de votre groupe.

Activités à l'école

Hors des heures de cours, animées par nos propres enseignants, deux heures chacune et ouvertes à tous les niveaux : dégustation de vins, atelier de tapas, atelier de merienda et atelier d'espagnol des affaires. Beaucoup sont gratuites ; lorsqu'il y a un coût, il couvre la nourriture, la boisson ou l'entrée, et vous le voyez avant de vous inscrire.

Parcours guidés avec défis

Un parcours guidé dans un quartier de la ville avec des défis à relever en chemin, mené par un enseignant avec nos propres supports : les rues autour de l'école, Barcino et le quartier gothique, un marché, le MNAC, la Sagrada Família, le modernisme du Passeig de Gràcia et la Barcelone médiévale.

L'échange linguistique. Gratuit, chaque trimestre

À la bibliothèque de l'école, de 18h00 à 20h00, avec de quoi manger. Ouvert à tous nos étudiants d'espagnol et aux étudiants d'anglais de notre école sœur, TEFL Iberia : la pratique va dans les deux sens.

Excursions et sorties

Des journées entières sur la Costa Brava, dans les Pyrénées et dans les villages voisins : Gérone, Cadaqués, Montserrat, Mont Rebei. D'autres sorties occupent un après-midi ou une soirée en ville, comme le Palau de la Música ou un spectacle de flamenco. Elles sont réservées auprès de prestataires extérieurs, qui les encadrent, et facturées à part.

Chaque activité est annoncée en classe, dans le portail de l'école et sur les panneaux d'affichage. L'inscription se fait par le portail, qui gère les places et, si l'activité l'exige, le paiement ; vous pouvez aussi vous inscrire à l'accueil. La participation est toujours volontaire.

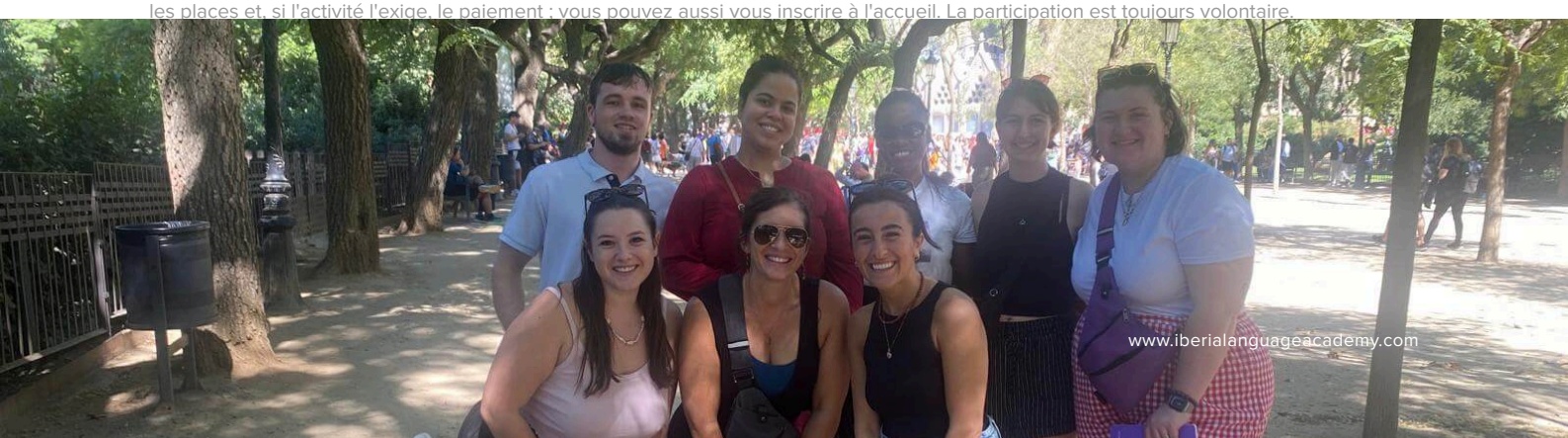

Où vous loger

Le logement est facultatif et réservé aux étudiants majeurs ; il se réserve sur le même formulaire que le cours. Chaque logement de notre réseau est vérifié avant d'être proposé, et notre coordinatrice du logement suit tout le processus, de la réservation au départ.

Une chambre en appartement partagé 750 € / 4 semaines

Nous avons deux appartements à nous, huit chambres au total, que nous louons à nos étudiants. Vous partagez avec d'autres étudiants d'ILA, d'anciens étudiants ou des Barcelonais. Idéal à partir de quatre semaines. À environ **20 à 30 minutes** de l'école en transports en commun.

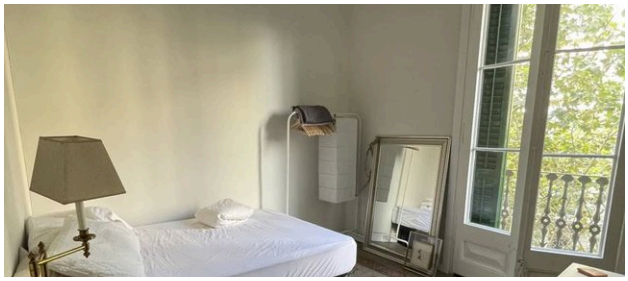

Une chambre chez l'habitant 900 € / 4 semaines

Vous vivez chez une personne qui habite le logement et partage avec vous les espaces communs. C'est l'option où l'on parle le plus espagnol au quotidien. Jamais plus de trois étudiants par logement. Idéal pour deux à trois semaines. **À moins de 40 minutes** de l'école en transports en commun.

À savoir avant de réserver	
Prix	Fixés par blocs de quatre semaines, charges et taxes comprises. Les séjours plus longs sont calculés par blocs.
Votre chambre	Une chambre individuelle avec bureau et chaise, rangements, chauffage en hiver et ventilateur ou climatisation en été. Draps et serviettes prêts à votre arrivée.
Compris	Cuisine, salle de bains et salon, wifi partout, et eau, électricité, gaz et internet pour un usage normal. Les parties communes de nos appartements sont nettoyées deux fois par mois.
Non compris	Les repas et les transports en commun. L'accueil à l'aéroport est une option à 70 €.
Caution	200 €. Dans nos appartements, restitués une fois les charges réglées, au plus tard huit semaines après le départ ; chez l'habitant, c'est l'hôte qui vous les rend à votre départ.
Annulation	Remboursement intégral à plus de quatre semaines de l'arrivée ; 50 % dans les quatre semaines ; aucun remboursement dans les deux semaines.
Âge minimum	18 ans, en appartement comme chez l'habitant.

Avant votre arrivée, nous vous envoyons un court questionnaire, afin de vous placer avec des colocataires ou un hôte compatibles.

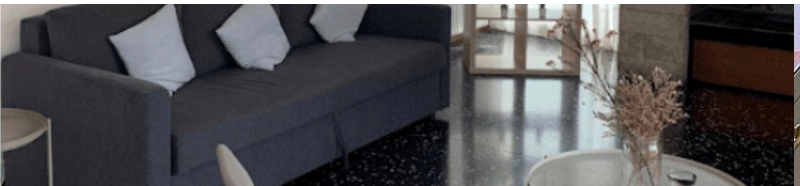

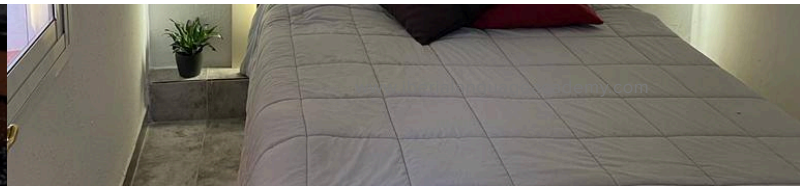

Ce que disent nos étudiants

“

Cela fait quelques semaines que j'étudie à Iberia Language Academy et j'adore. J'ai vécu de nombreuses années en Espagne et je suis passée par des écoles et des professeurs très différents, mais les enseignants d'ILA ont vraiment ranimé mon goût pour l'espagnol. Je recommande sans réserve.

Jayde, Australie

“

J'ai choisi la formule à temps partiel d'Iberia Language Academy et j'ai adoré. Toute l'équipe est accueillante et chaleureuse, et les cours étaient bien organisés et très agréables. L'emplacement est un vrai plus : à cinq minutes à pied de la Sagrada Família, avec de nombreux cafés et boutiques autour.

Sara, Maroc

“

Mon expérience d'apprentissage de l'espagnol à ILA a dépassé toutes mes attentes. Les enseignants sont très compétents et disponibles, et l'équipe a toujours été aimable et rapide à répondre. J'ai particulièrement apprécié le travail de l'oral : je communique aujourd'hui en espagnol avec bien plus d'assurance. Ce cours a nettement amélioré ma vie à Barcelone.

Chris, États-Unis

Venez nous voir

Iberia Language Academy

Carrer d'Aragó 405, entresuelo 1, 08013 Barcelona, España
(+34) 932 494 676
classes@ilabarcelona.com
www.iberialanguageacademy.com

Iberia Language Academy S.L., CIF B75780593
Accueil ouvert du lundi au vendredi, de 09h30 à 18h30.

Pour venir

Nous sommes sur le Carrer d'Aragó, entre Nàpols et Sicília, à cinq minutes à pied de la Sagrada Família. Stations de métro les plus proches : Sagrada Família (L2, L5) et Monumental (L2).
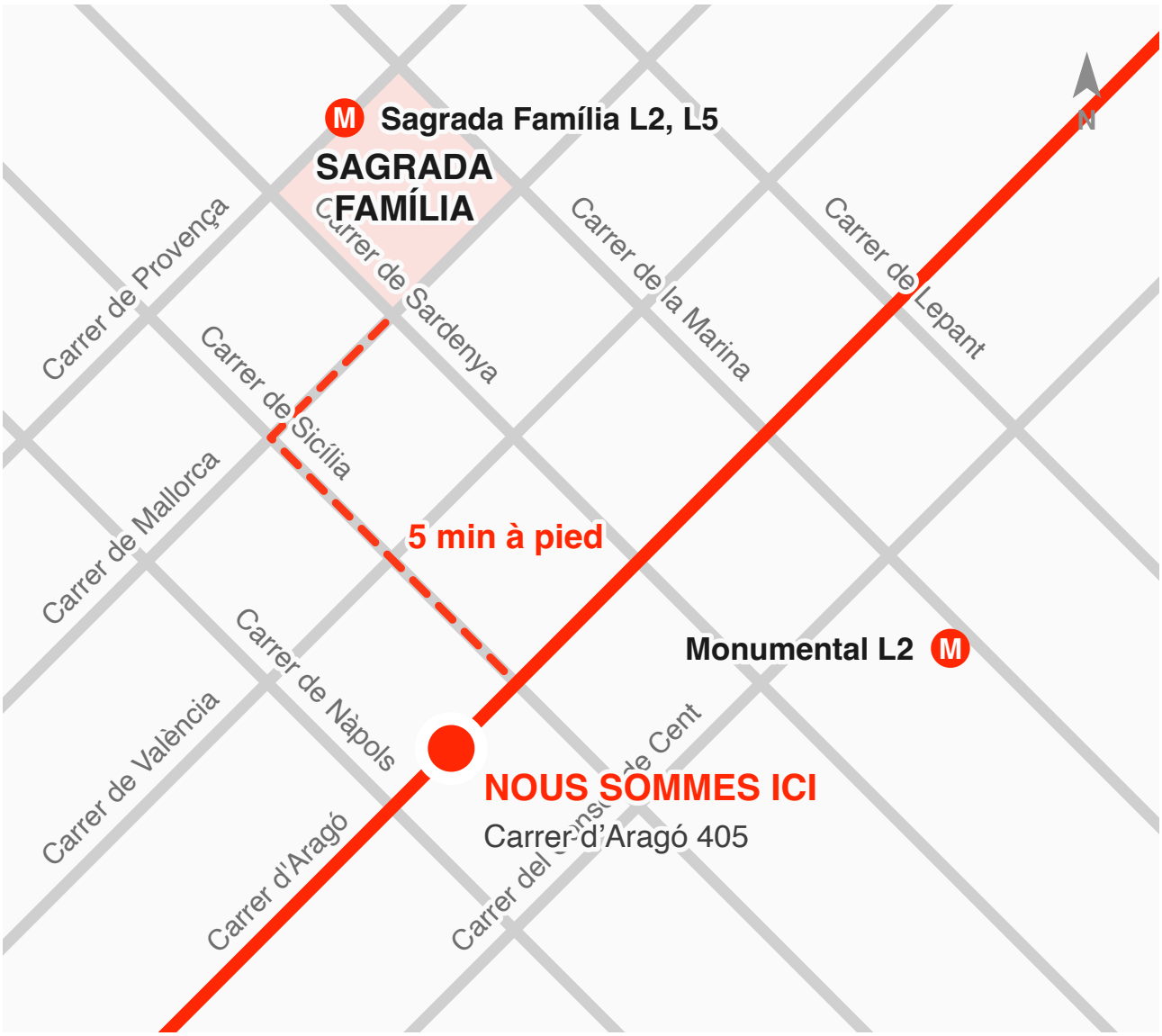
Passez le test de niveau gratuit, puis choisissez votre cours et vos dates sur www.iberialanguageacademy.com, ou écrivez-nous et nous en parlerons.