

Impara lo spagnolo e apri un mondo di possibilità

Iscriviti a Iberia Language Academy e comincia oggi stesso con lo spagnolo.

Iberia.
Language Academy

www.iberialanguageacademy.com



Insegniamo spagnolo a Barcellona dal 2015

Che tu sia qui per lavorare, per studiare, per crescere una famiglia o semplicemente per vivere la città, parlare spagnolo ti apre più porte, ti avvicina alle persone e rende Barcellona un po' più tua.

Abbiamo tenuto la nostra prima lezione di spagnolo nel 2015. Quello che era cominciato con pochi gruppi occasionali è diventato, in più di dieci anni, una scuola indipendente con un proprio corpo docente e di coordinamento, in sei aule in Carrer d'Aragó, a pochi minuti dalla Sagrada Família.

Iberia Language Academy è una scuola di spagnolo per adulti. I nostri studenti vivono a Barcellona o ci vengono per un periodo, per lavoro, per studio o per un progetto personale. Li aiutiamo a costruire lo spagnolo che serve loro per partecipare alla vita che vivono davvero qui. I corsi per bambini e ragazzi sono sul nostro sito.

I nostri corsi seguono il Quadro comune europeo di riferimento e il piano curricolare dell'Instituto Cervantes. I gruppi non superano i dodici studenti e il programma culturale porta l'apprendimento fuori dall'aula, in città.

Ti aspettiamo a scuola.

¡Nos vemos en Barcelona!

Richard Davie

Direttore



Come ti aiutiamo a fare progressi

Gruppi di dodici al massimo

Ogni classe è limitata a dodici studenti: l'insegnante ha tempo per ciascuno e segue da vicino i progressi di ognuno.

Insegnanti qualificati ed esperti

I nostri insegnanti hanno una laurea, una formazione specifica nell'insegnamento dello spagnolo come lingua straniera ed esperienza in aula. La direzione didattica coordina e verifica l'insegnamento.

Un approccio comunicativo

Le lezioni sono costruite su compiti reali e contesti autentici: la lezione si passa a usare lo spagnolo, non ad ascoltare spiegazioni sulla lingua.

La cultura fa parte del corso

Laboratori, percorsi in città ed escursioni fanno parte del programma e non sono un extra. È lì che lo spagnolo che studi viene usato davvero.

Mattina, pomeriggio e sera

Le lezioni vanno dalle 09:30 alle 20:00, così il corso si incastra con il lavoro o con lo studio.

Un fascicolo che ti segue

Presenze, risultati e relazioni sui progressi restano nel portale della scuola: qualsiasi persona del team può riprendere da dove ha lasciato la precedente.



Chi studia qui

I nostri studenti arrivano da luoghi, età e punti di partenza molto diversi, e questa mescolanza è un tratto della scuola più che un caso.

Da dove vengono. Nel 2025 hanno studiato spagnolo da noi 235 studenti. Le 155 persone che si sono iscritte tra agosto 2025 e luglio 2026 provenivano da 49 paesi, diciotto dei quali rappresentati da una sola persona. I gruppi più numerosi venivano da Stati Uniti, Germania, Regno Unito, Turchia, Francia e Italia.

Che età hanno. I corsi di gruppo sono per adulti, dai 19 ai 79 anni. L'età mediana era di 33 anni e quasi la metà aveva tra i 25 e i 34 anni. Nella stessa classe possono trovarsi chi si è preso un anno sabbatico, professionisti che studiano per lavoro e chi è appena andato in pensione a Barcellona.

Che lingue portano. Le prime lingue più frequenti sono inglese, tedesco, francese e italiano, cui si aggiungono l'arabo e le lingue slave. Gli insegnanti tengono conto delle difficoltà tipiche di ciascuna.

Perché studiano. C'è chi ha bisogno dello spagnolo per un lavoro o per una laurea, chi vuole partecipare alla vita della città, chi prepara una certificazione ufficiale e chi deve documentare un livello per il permesso di soggiorno o per la cittadinanza.

Nel corso dell'anno. Durante l'anno accademico i nostri studenti sono soprattutto residenti internazionali a Barcellona che seguono corsi continuativi. In estate il quadro si allarga con soggiorni più brevi e gruppi di programmi di scambio.



Il team

Ogni insegnante ha una laurea e una specializzazione post-laurea nell'insegnamento dello spagnolo come lingua straniera. La direzione didattica coordina l'insegnamento: cura la formazione interna, osserva le lezioni e armonizza la valutazione.



Raquel Rojo

Cofondatrice e direttrice didattica

Storica dell'arte e master in insegnamento dello spagnolo come lingua straniera, UIMP e Instituto Cervantes. Ventidue anni di insegnamento dello spagnolo come lingua straniera, sedici dei quali in coordinamento e direzione accademica. Esaminatrice accreditata DELE.



Richard Davie

Direttore generale

Scozzese. Ha fondato la scuola gemella TEFL Iberia nel 2012 e da quattordici anni dirige centri di formazione per insegnanti e scuole di lingua a Barcellona. Master in chimica, University of Edinburgh; CELTA, International House.



María Díaz

Coordinatrice didattica e insegnante di spagnolo

Più di 5.000 ore di lezione di spagnolo in un'università, un Instituto Cervantes e una scuola ufficiale di lingue, oltre a sette anni di insegnamento di Filologia Ispanica. Master in insegnamento dello spagnolo come lingua straniera, Universidad de Granada.



Jordi Mouriz

Insegnante di spagnolo

È arrivato all'insegnamento delle lingue dopo vent'anni nella gestione del personale, come responsabile del personale in Inditex e in LEITAT. Master di primo livello in insegnamento dello spagnolo come lingua straniera, Universitat de Barcelona.



Bea Chen

Insegnante di spagnolo

Taiwanese. Ha imparato lo spagnolo come lingua straniera, quindi conosce dall'interno le difficoltà di chi comincia. Ha lavorato con studenti migranti a La Formiga. Master ufficiale in insegnamento dello spagnolo come lingua straniera, UNIR.



Mari Carmen Huanca

Responsabile amministrazione e accoglienza

È lei ad accoglierti il primo giorno. Ventun anni nell'istruzione e nell'amministrazione di centri, con il coordinamento dell'area di inglese del Colegio La Inmaculada Concepción di Lima. Master in innovazione pedagogica e gestione di centri educativi.



Erica Griess

Responsabile ammissioni

È la persona con cui parli prima di iscriverti. Ti spiega le opzioni e ti aiuta a trovare il corso adatto. Trinity CertTESOL; laurea alla Texas Tech University.



Mirna Iedro

Reception

Argentina. Si occupa della reception nelle ore del mattino e accoglie studenti e visitatori. Master in tecnologia educativa, Universitat de Lleida.



Tracey Dailey

Alloggi e supporto internazionale

Si occupa dell'alloggio: trova e coordina famiglie e appartamenti, organizza arrivi e trasferimenti e resta in contatto con te per tutta la durata del soggiorno. Trinity DipTESOL; laurea in psicologia.

www.iberialanguageacademy.com

La scuola

Siamo in Carrer d'Aragó 403-405, nell'Eixample, a pochi minuti a piedi dalla Sagrada Família e vicino alle stazioni della metro Sagrada Família e Monumental.

La scuola ha sei aule, attrezzate per il lavoro audiovisivo e disposte per l'insegnamento in gruppo anziché a file di banchi. Accanto ci sono una biblioteca, uno spazio comune per le pause, una sala insegnanti e wifi protetto in tutto l'edificio.

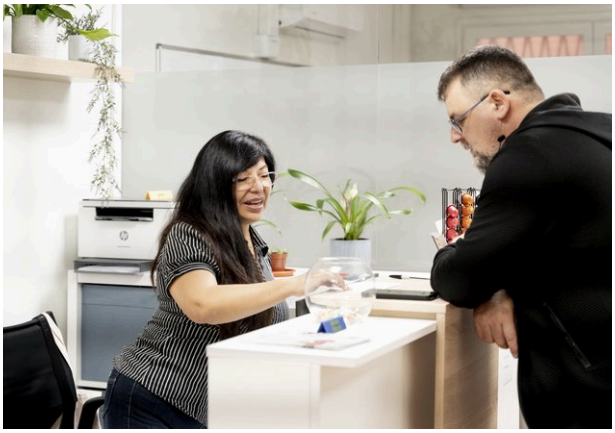



La biblioteca

Aperta a tutti gli studenti negli orari della reception, gratuitamente, per leggere sul posto o prendere in prestito. Il fondo raccoglie letture graduate, grammatiche, materiali per la preparazione degli esami e libri di cultura ispanica. I prestiti sono registrati nel portale della scuola.

Accesso e supporto. Gli studenti segnalano qualsiasi problema con un'aula o con le attrezzature attraverso il portale della scuola, dove la reception lo raccoglie e lo inoltra. Chi ha bisogno di un adattamento per una disabilità o per un bisogno educativo specifico può dircelo all'iscrizione o in qualsiasi momento del corso.



I corsi di spagnolo di Iberia Language Academy

Tutti i nostri corsi di spagnolo condividono lo stesso impianto: seguono un programma pubblicato con obiettivi e criteri di valutazione espliciti, fanno riferimento al Quadro comune europeo di riferimento per le lingue e si tengono in gruppi di dodici studenti al massimo.

Dimensione del gruppo
Dodici studenti al massimo per classe.

Durata della lezione
Un'ora di lezione dura 55 minuti. Le ore indicate qui sotto sono ore di lezione.

Livelli
Diciassette moduli, da A1.1 a C1.2+, riferiti al QCER.

Test di livello
Un test di livello gratuito prima dell'iscrizione. Sta fuori dal corso e non consuma le ore acquistate.

A che cosa punta ogni corso

I nostri programmi seguono i tre profili di apprendente definiti dal piano curricolare dell'Instituto Cervantes, così ogni corso lavora su tutti e tre:

L'agente sociale. Portare a termine compiti reali in spagnolo con altre persone, nelle situazioni della vita quotidiana e del lavoro.

L'apprendente autonomo. Prendere in mano il proprio apprendimento, con i criteri di valutazione, le relazioni sui progressi e il diario di apprendimento che lo rendono possibile.

Il parlante interculturale. Leggere le culture e muoversi fra loro, da Barcellona e dalla Spagna verso tutto il mondo di lingua spagnola.



I nostri corsi

Intensivo 20

da 200 €

Per sfruttare al massimo un soggiorno a Barcellona e salire di livello in fretta.

Ore	20 ore di lezione a settimana, 4 al giorno
Orario	09:30–13:30, dal lunedì al venerdì
Durata	Da 1 a 52 settimane
Livelli	Da A1.1 a C1.2+
Dimensione del gruppo	massimo 12 studenti

Semintensivo 10

da 360 €

Per progredire con costanza mentre lavori o studi part time.

Ore	10 ore di lezione a settimana, 2 al giorno
Orario	09:30–11:25 oppure 11:35–13:30, dal lunedì al venerdì
Durata	Da 4 a 52 settimane
Livelli	Da A1.1 a C1.2+
Dimensione del gruppo	massimo 12 studenti

Tempo parziale 4

420 € / 10 settimane

È il nostro corso più richiesto, per chi lavora a tempo pieno e vuole migliorare lo spagnolo con lezioni regolari.

Ore	4 ore di lezione a settimana
Orario	Lunedì e mercoledì oppure martedì e giovedì, 09:30–11:25, 11:35–13:30 o 18:05–20:00
Durata	10 settimane
Livelli	Da A1.1 a C1.2+
Dimensione del gruppo	massimo 12 studenti



Preparazione al DELE

420 € / 4 settimane

Per chi ha bisogno di un certificato ufficiale del proprio livello di spagnolo.

Ore	32 ore di lezione, 8 a settimana per 4 settimane
Orario	18:05–20:00
Livelli	Da A2 a C1
Dimensione del gruppo	massimo 8 studenti
Nota	Il prezzo del corso non comprende la tassa d'esame del DELE, che si versa al centro d'esame.

Corso di conversazione

200 € / 10 settimane

Per concentrarsi solo sul parlato e guadagnare scioltezza su temi molto vari.

Ore	2 ore a settimana, in due incontri da 60 minuti. Iscrizione minima di 10 settimane, 20 ore; il ciclo completo è di 40 ore in 20 settimane
Orario	A1–A2: lunedì e mercoledì, 14:00–15:00 B1–B2: martedì e giovedì, 14:00–15:00
Durata	Prenotazione minima di 10 settimane, poi per tutto il tempo che vuoi
Livelli	Da A1 a B2
Dimensione del gruppo	massimo 12 studenti

Lezioni individuali

40 € / ora

350 € / pacchetto da 10 ore

Per lezioni costruite interamente sui tuoi obiettivi, sul tuo livello e sui tuoi orari.

Formato	Uno a uno, in pacchetti da 10 ore oppure a ore
Orario	Flessibile, concordato con la scuola
Livelli	Tutti i livelli
Sede	In sede o online

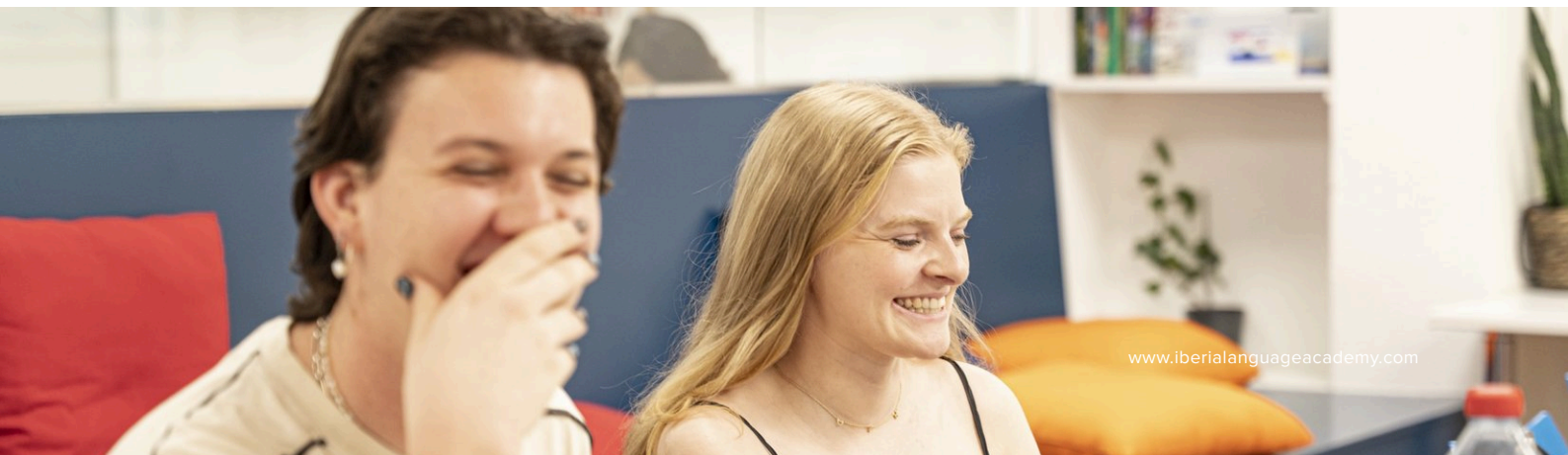

Valutazione e certificati

Ogni modulo ha il suo programma, i suoi obiettivi e i suoi criteri di valutazione, che il tuo insegnante presenta al gruppo nelle prime lezioni. I moduli si chiudono con una prova di comprensione orale, comprensione scritta, produzione scritta, produzione orale e grammatica e lessico, insieme alla valutazione continua del lavoro in aula.

Puoi chiedere in qualsiasi momento un **attestato di frequenza** : indica le ore che hai effettivamente frequentato. Il **certificato di profitto**, che indica il modulo completato, i tuoi voti per area e la tua frequenza, richiede tre cose: almeno l'80 % di frequenza, aver sostenuto per intero la prova finale e un voto finale pari o superiore al 60 %.

Ogni certificato è registrato nel portale della scuola con un numero proprio, così una copia può essere riemessa in qualsiasi momento.

Che cosa ricevi all'inizio

- Il programma del tuo modulo e i suoi obiettivi
- I criteri di valutazione e la scala dei voti
- L'accesso al portale della scuola, dove trovi orario, frequenza, risultati e relazioni sui progressi
- Un diario di apprendimento per annotare su che cosa stai lavorando

Come seguiamo i tuoi progressi

Colloqui durante il corso, una relazione scritta del tuo insegnante e un fascicolo nel portale consultabile in ogni momento. Se qualcosa non va, preferiamo dirtelo presto anziché alla fine.



I livelli e la loro durata

Il tuo livello fa riferimento al Quadro comune europeo di riferimento per le lingue (QCER). Ogni livello è diviso in moduli, così avanzi per tappe abbastanza brevi da accorgertene. Ogni colonna è un modulo e la cifra indica le settimane che di norma richiede a quell'intensità.

	PRINCIPIANTE					INTERMEDIO								AVANZATO			
	A1.1	A1.2	A2.1	A2.2	A2.2+	B1.1	B1.1+	B1.2	B1.2+	B2.1	B2.1+	B2.2	B2.2+	C1.1	C1.1+	C1.2	C1.2+
20 h/settimana Intensivo 20	2 sett.	2 sett.	2 sett.	2 sett.	2 sett.	2 sett.	2 sett.	2 sett.	2 sett.	3 sett.	3 sett.	3 sett.	3 sett.	4 sett.	4 sett.	4 sett.	4 sett.
10 h/settimana Semintensivo 10	4 sett.	4 sett.	4 sett.	4 sett.	4 sett.	4 sett.	4 sett.	4 sett.	4 sett.	6 sett.	6 sett.	6 sett.	6 sett.	8 sett.	8 sett.	8 sett.	8 sett.
4 h/settimana Tempo parziale 4	10 sett.	10 sett.	10 sett.	10 sett.	10 sett.	10 sett.	10 sett.	10 sett.	10 sett.	15 sett.	15 sett.	15 sett.	15 sett.	20 sett.	20 sett.	20 sett.	20 sett.

I moduli sono di 40 ore di lezione fino a B1.2+, di 60 ore in B2 e di 80 ore in C1. Un'ora di lezione dura 55 minuti.

Come si stabilisce il tuo livello

Prima dell'iscrizione ti chiediamo di fare il nostro test di livello online, gratuito, seguito da una breve conversazione. Il test si svolge prima dell'inizio del corso e non scala le ore acquistate. Chi parte da zero comincia da A1.1 e non fa il test.

Come si passa al livello successivo

Alla fine di ogni modulo valutiamo il tuo lavoro e concordiamo con te il passo successivo. Se conviene ripetere un modulo, te lo diciamo e ti spieghiamo perché. I progressi restano registrati nel portale della scuola, dove puoi consultare frequenza e risultati.



Prezzi dei corsi

Non c'è **tassa d'iscrizione**. I prezzi sono per corso e comprendono le lezioni, l'uso dei manuali in aula, i colloqui, la valutazione e il rilascio del certificato in formato digitale. Sono in euro e includono le imposte applicabili.

Intensivo 20 20 h/settimana

1 settimana	200 €
2 settimane	360 €
3 settimane	540 €
4 settimane	720 €
5 settimane	800 €
6 settimane	900 €
7 settimane	1.010 €
8 settimane	1.120 €
9 settimane	1.210 €
10 settimane	1.300 €

Tempo parziale 4 4 h/settimana

10 settimane, corso completo	420 €

È il nostro corso più richiesto: due lezioni a settimana, di mattina o di sera, pensate per convivere con un lavoro a tempo pieno.

Semintensivo 10 10 h/settimana

4 settimane	360 €
5 settimane	400 €
6 settimane	480 €
7 settimane	560 €
8 settimane	640 €
9 settimane	720 €
10 settimane	800 €

Corso semi-intensivo: prenotazione minima di 4 settimane (40 ore di lezione).

Altri corsi e servizi

Preparazione al DELE, 32 ore, 4 settimane	420 €
Corso di conversazione, 2 h/settimana, minimo 10 settimane	200 €
Lezioni individuali, a ora	40 €
Lezioni individuali, pacchetto da 10 ore	350 €
Appuntamento e assistenza NIE	150 €
Pratica di empadronamiento	50 €

Non compreso nel prezzo del corso: la tassa d'esame del DELE, che si versa al centro d'esame; le copie personali dei manuali, acquistabili alla reception; le escursioni e le gite, fatturate a parte; e l'alloggio. Prezzi in vigore alla data di questa brochure; il listino aggiornato è su www.iberialanguageacademy.com.

Iscrizione, pagamento e cancellazione

Come iscriversi

Fai il test di livello gratuito, scegli corso e date e compila il modulo d'iscrizione sul nostro sito. Iscrivendoti accetti le nostre condizioni generali di contratto, pubblicate per intero su iberialanguageacademy.com/it/iscriviti/termini-e-condizioni. Prima dell'inizio del corso ti inviamo la conferma dell'iscrizione e l'importo versato, il nostro indirizzo e telefono, un contatto per le emergenze e che cosa succede il primo giorno.

Dicci di che cosa hai bisogno

Il modulo d'iscrizione chiede, in modo riservato, di eventuali problemi di salute, allergie, disabilità o altre circostanze che possano incidere sulla tua piena partecipazione. Puoi dircelo all'iscrizione o in qualsiasi momento del corso.

Il pagamento

Il prezzo del corso si versa per intero al momento della prenotazione. Non offriamo pagamenti rateali, pagamenti periodici né la prenotazione con acconto.

Accettiamo carta in sede, un link di pagamento online, bonifico bancario e contanti. Emettiamo fattura per ogni pagamento.

Se cancelli prima dell'inizio del corso

Preavviso	Importo trattenuto dalla scuola
31 giorni o più prima della data d'inizio	Una spesa amministrativa di 50 €
Fra 30 e 8 giorni prima della data d'inizio	Il 25 % del prezzo del corso
7 giorni o meno prima della data d'inizio	Il 50 % del prezzo del corso
A corso iniziato	Nessun rimborso, salvo quanto imposto dalla legge o in casi di forza maggiore

Il resto ti viene rimborsato con lo stesso mezzo che hai usato per pagare, entro trenta giorni dall'accettazione. Le cancellazioni vanno comunicate per iscritto, via e-mail.

Il tuo diritto di recesso. Queste condizioni si applicano fatto salvo il diritto di recesso di quattordici giorni previsto dalla normativa spagnola sui consumatori. Se, su tua richiesta espressa, il corso comincia entro quel termine, possiamo addebitare le lezioni già svolte in proporzione al prezzo totale.

Se cancelliamo noi. Se cancelliamo un corso per un motivo imputabile alla scuola, hai diritto al rimborso integrale di quanto versato, senza trattenute. Te lo comunichiamo il prima possibile.

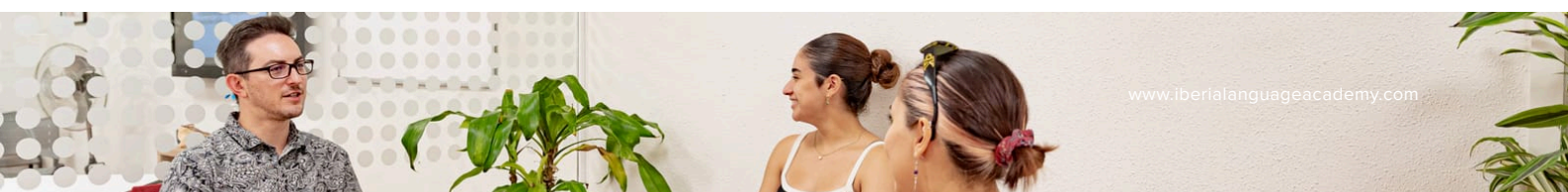

Attività culturali

Ci interessano l'integrazione e la Barcellona vera: meno sangria e più castanyada. Il programma copre tutto l'anno, dà priorità alla cultura catalana e spagnola e si apre a tutto il mondo di lingua spagnola. Ci sono quattro tipi di attività.

Ogni mese, in classe. Incluso

Un laboratorio culturale con tutto il tuo gruppo, in orario di lezione: niente da prenotare e niente da pagare. Tradizioni festive catalane a gennaio, Carnevale a febbraio, Settimana santa a marzo, Sant Jordi e Cervantes ad aprile, e così per tutto l'anno, al livello del tuo gruppo.

Attività a scuola

Fuori orario, condotte dai nostri insegnanti, due ore ciascuna e aperte a tutti i livelli: una degustazione di vini, un laboratorio di tapas, uno di merienda e uno di spagnolo per gli affari. Molte sono gratuite; quando c'è un costo copre il cibo, la bevanda o il biglietto, e lo vedi prima di iscriverti.

Percorsi guidati con prove

Un percorso guidato in un punto della città con prove da superare lungo il tragitto, condotto da un insegnante con materiali nostri: le strade attorno alla scuola, Barcino e il quartiere gotico, un mercato, il MNAC, la Sagrada Família, il modernismo del Passeig de Gràcia e la Barcellona medievale.

Lo scambio linguistico. Gratuito, ogni trimestre

Nella biblioteca della scuola, dalle 18:00 alle 20:00, con qualcosa da mangiare. Aperto a tutti i nostri studenti di spagnolo e agli studenti di inglese della scuola gemella TEFL Iberia, così la pratica va in due direzioni.

Escursioni e gite

Giornate intere sulla Costa Brava, sui Pirenei e nei paesi vicini: Girona, Cadaqués, Montserrat, Mont Rebei. Altre uscite occupano un pomeriggio o una sera in città, come il Palau de la Música o uno spettacolo di flamenco. Si prenotano presso operatori esterni, che le guidano, e si fatturano a parte.

Ogni attività è annunciata in classe, nel portale della scuola e in bacheca. L'iscrizione avviene dal portale, che gestisce i posti e, quando serve, il pagamento; puoi iscriverti anche alla reception. La partecipazione è sempre volontaria.

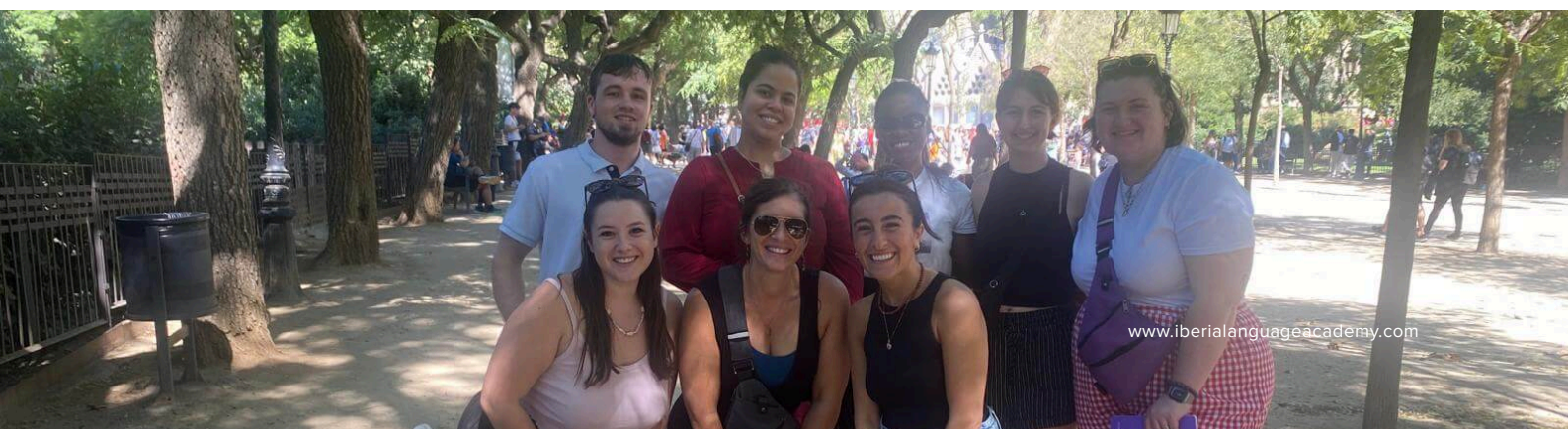

Dove puoi alloggiare

L'alloggio è facoltativo e riservato agli studenti maggiorenni; si prenota con lo stesso modulo del corso. Ogni casa della nostra rete viene verificata prima di essere proposta, e la nostra coordinatrice segue tutto il percorso, dalla prenotazione alla partenza.



Una stanza in appartamento condiviso 750 € / 4 settimane

Abbiamo due appartamenti nostri, con otto stanze in tutto, che affittiamo ai nostri studenti. Condividi con altri studenti ILA, ex studenti o residenti. Ottimo da quattro settimane in su. A circa **20 o 30 minuti** dalla scuola con i mezzi pubblici.

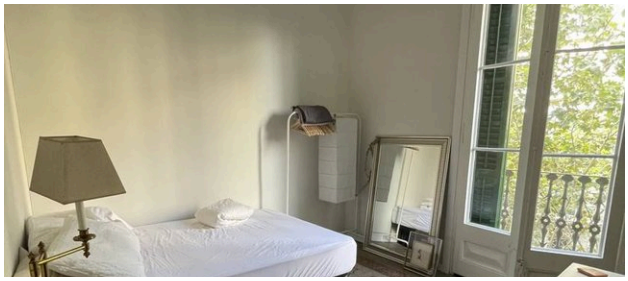

Una stanza presso un ospitante 900 € / 4 settimane

Vivi in casa di una persona che ci abita e condivide con te gli spazi comuni. È l'opzione in cui si parla più spagnolo ogni giorno. Mai più di tre studenti per casa. Ottimo per due o tre settimane. **Meno di 40 minuti** dalla scuola con i mezzi pubblici.

Che cosa sapere prima di prenotare	
Prezzi	Fissati per blocchi di quattro settimane, spese e imposte comprese. I soggiorni più lunghi si calcolano a blocchi.
La tua stanza	Una camera singola con scrivania e sedia, armadio, riscaldamento in inverno e ventilatore o aria condizionata in estate. Lenzuola e asciugamani pronti all'arrivo.
Compreso	Cucina, bagno e soggiorno, wifi ovunque, e acqua, luce, gas e internet per un uso normale. Gli spazi comuni dei nostri appartamenti si puliscono due volte al mese.
Non compreso	I pasti e i trasporti pubblici. Il transfer dall'aeroporto è un extra facoltativo di 70 €.
Cauzione	200 €. Negli appartamenti restituiti una volta saldate le utenze, al più tardi otto settimane dopo la partenza; presso un ospitante te li restituisce lui quando parti.
Cancellazione	Rimborso integrale con più di quattro settimane d'anticipo; 50 % entro le quattro settimane; nessun rimborso entro le due settimane.
Età minima	18 anni, sia negli appartamenti sia presso gli ospitanti.

Prima del tuo arrivo ti inviamo un breve questionario, per abbinarti a coinquilini o a un ospitante compatibili.

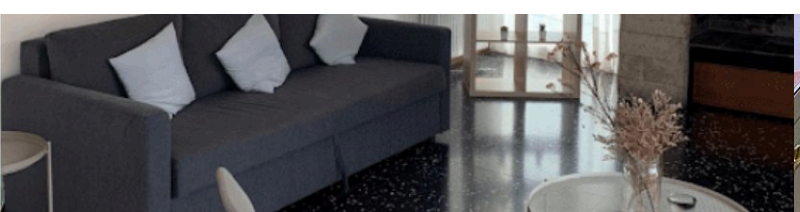

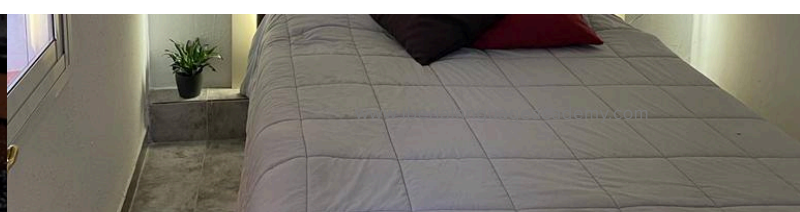

Che cosa dicono i nostri studenti



“

Studio da qualche settimana alla Iberia Language Academy e mi sto trovando benissimo. Vivo in Spagna da molti anni e ho frequentato scuole e insegnanti molto diversi, ma gli insegnanti della ILA hanno riacceso davvero la mia passione per lo spagnolo. La consiglio senza riserve.

Jayde, Australia



“

Ho scelto il corso part time della Iberia Language Academy e mi è piaciuto molto. Tutto il personale è cordiale e accogliente, e le lezioni erano organizzate e davvero piacevoli. Anche la posizione è un bel vantaggio: a cinque minuti a piedi dalla Sagrada Família, con molti bar e negozi intorno.

Sara, Marocco



“

La mia esperienza di spagnolo alla ILA ha superato ogni aspettativa. Gli insegnanti sono preparati e disponibili, e il team è sempre stato cordiale e rapido a rispondere. Ho apprezzato soprattutto il lavoro sul parlato pratico: adesso comunico in spagnolo con molta più sicurezza. Il corso ha migliorato parecchio la mia vita a Barcellona.

Chris, Stati Uniti



Vieni a trovarci

Iberia Language Academy

Carrer d'Aragó 405, entresuelo 1, 08013 Barcelona, España
(+34) 932 494 676
classes@ilabarcelona.com
www.iberialanguageacademy.com

Iberia Language Academy S.L., CIF B75780593
Reception aperta dal lunedì al venerdì, dalle 09:30 alle 18:30.

Come arrivare

Siamo in Carrer d'Aragó, fra Nàpols e Sicília, a cinque minuti a piedi dalla Sagrada Família. Stazioni della metro più vicine: Sagrada Família (L2, L5) e Monumental (L2).

Fai il test di livello gratuito, poi scegli corso e date su www.iberialanguageacademy.com, oppure scrivici e ne parliamo insieme.

