Aprende espanhol e abre um mundo de possibilidades

Inscreve-te na Iberia Language Academy e começa hoje a aprender espanhol.

Iberia. Language Academy

www.iberialanguageacademy.com

Ensinamos espanhol em Barcelona desde 2015

Quer estejas aqui para trabalhar, para estudar, para criar uma família ou simplesmente para viver a cidade, falar espanhol abre-te mais portas, aproxima-te das pessoas e faz de Barcelona um lugar mais teu.

Demos a nossa primeira aula de espanhol em 2015. O que começou com alguns grupos ocasionais tornou-se, em mais de dez anos, uma escola independente com equipa própria de docentes e de coordenação, em seis salas de aula na Carrer d'Aragó, a poucos minutos da Sagrada Família.

A Iberia Language Academy é uma escola de espanhol para adultos. Os nossos alunos vivem em Barcelona ou vêm à cidade por uma temporada, por trabalho, por estudos ou por um projeto próprio. Ajudamo-los a construir o espanhol de que precisam para participar na vida que realmente levam aqui. Os cursos para crianças e jovens estão no nosso site.

Os nossos cursos seguem o Quadro europeu comum de referência e o plano curricular do Instituto Cervantes. As turmas não passam de doze alunos e o programa cultural leva a aprendizagem para fora da sala, para a cidade.

Esperamos poder receber-te na escola.

¡Nos vemos en Barcelona!

Richard Davie

Diretor

Como te ajudamos a progredir

Turmas de doze, no máximo

Cada turma tem no máximo doze alunos: o professor tem tempo para cada pessoa e acompanha de perto o progresso de cada uma.

Professores qualificados e experientes

Os nossos professores têm licenciatura, formação específica no ensino de espanhol como língua estrangeira e experiência de sala de aula. A direção pedagógica coordena e revê o ensino.

Uma abordagem comunicativa

As aulas assentam em tarefas reais e contextos autênticos: passas a aula a usar o espanhol e não a ouvir explicações sobre a língua.

A cultura faz parte do curso

Oficinas, percursos pela cidade e excursões fazem parte do programa e não são um extra. É aí que o espanhol que estudas é mesmo usado.

Manhã, tarde e noite

As aulas decorrem das 09:30 às 20:00, para o curso encaixar no trabalho ou nos estudos.

Um registo que te acompanha

A tua assiduidade, os teus resultados e os teus relatórios de progresso ficam no portal da escola: qualquer pessoa da equipa consegue retomar onde a anterior parou.

Quem estuda aqui

Os nossos alunos vêm de lugares, idades e pontos de partida muito diferentes, e essa mistura é uma marca da escola e não um acaso.

De onde vêm. Em 2025, 235 alunos estudaram espanhol connosco. As 155 pessoas que se inscreveram entre agosto de 2025 e julho de 2026 vinham de 49 países, dezoito dos quais representados por uma só pessoa. Os grupos mais numerosos vinham dos Estados Unidos, da Alemanha, do Reino Unido, da Turquia, de França e de Itália.

Que idade têm. Os cursos em grupo destinam-se a adultos, com idades entre os 19 e os 79 anos. A idade mediana foi de 33 anos e quase metade tinha entre 25 e 34. Na mesma turma podem encontrar-se quem tirou um ano sabático, profissionais que estudam por motivos de trabalho e quem acabou de se reformar em Barcelona.

Que línguas trazem. As línguas maternas mais frequentes são o inglês, o alemão, o francês e o italiano, a que se juntam o árabe e as línguas eslavas. Os professores planificam tendo em conta as dificuldades próprias de cada uma.

Porque estudam. Há quem precise de espanhol para um emprego ou um curso, quem queira participar na vida da cidade, quem prepare uma certificação oficial e quem tenha de comprovar um nível para residência ou nacionalidade.

Ao longo do ano. Durante o ano letivo os nossos alunos são sobretudo residentes internacionais em Barcelona que seguem cursos de continuidade. No verão o perfil alarga-se com estadas mais curtas e grupos de programas de intercâmbio.

A equipa

Cada professor tem licenciatura e uma pós-graduação específica no ensino de espanhol como língua estrangeira. A direção pedagógica coordena o ensino: assegura a formação interna, observa aulas e harmoniza a avaliação.

Raquel Rojo

Cofundadora e diretora pedagógica

Historiadora da arte e mestre em ensino de espanhol como língua estrangeira, UIMP e Instituto Cervantes. Vinte e dois anos a ensinar espanhol como língua estrangeira, dezasseis deles em coordenação e direção académica. Examinadora acreditada do DELE.

Richard Davie

Diretor-geral

Escocês. Fundou a escola irmã TEFL Iberia em 2012 e há catorze anos dirige centros de formação de professores e escolas de línguas em Barcelona. Mestrado em química, University of Edinburgh; CELTA, International House.

María Díaz

Coordenadora pedagógica e professora de espanhol

Mais de 5.000 horas de aulas de espanhol numa universidade, num Instituto Cervantes e numa escola oficial de línguas, além de sete anos a lecionar Filologia Hispânica. Mestrado em ensino de espanhol como língua estrangeira, Universidad de Granada.

Jordi Mouriz

Professor de espanhol

Chegou ao ensino de línguas depois de vinte anos na gestão de pessoal, como responsável de pessoal na Inditex e na LEITAT. Pós-graduação em ensino de espanhol como língua estrangeira, Universitat de Barcelona.

Bea Chen

Professora de espanhol

Taiwanesa. Aprendeu espanhol como língua estrangeira, pelo que conhece por dentro as dificuldades de quem começa. Trabalhou com alunos migrantes na La Formiga. Mestrado oficial em ensino de espanhol como língua estrangeira, UNIR.

Mari Carmen Huanca

Responsável de administração e receção

É quem te recebe no primeiro dia. Vinte e um anos na educação e na administração de centros, com a coordenação da área de inglês do Colegio La Inmaculada Concepción de Lima. Mestrado em inovação pedagógica e gestão de centros educativos.

Erica Griess

Responsável de admissões

É a pessoa com quem falas antes de te inscreveres. Explica-te as opções e ajuda-te a encontrar o curso que encaixa. Trinity CertTESOL; licenciatura pela Texas Tech University.

Mirna Iedro

Receção

Argentina. Está na receção durante a manhã e recebe os alunos e as visitas. Mestrado em tecnologia educativa, Universitat de Lleida.

Tracey Dailey

Alojamento e apoio internacional

Trata do alojamento: encontra e coordena os anfitriões e os apartamentos, organiza chegadas e transferes e mantém-se em contacto contigo durante toda a tua estada. Trinity DipTESOL; licenciatura em Psicologia.

A escola

Estamos na Carrer d'Aragó 403-405, no Eixample, a poucos minutos a pé da Sagrada Família e perto das estações de metro Sagrada Família e Monumental.

A escola tem seis salas de aula, equipadas para trabalho audiovisual e dispostas para o ensino em grupo e não em filas de carteiras. Ao lado há uma biblioteca, uma zona comum para as pausas, uma sala de professores e wi-fi seguro em todo o edifício.

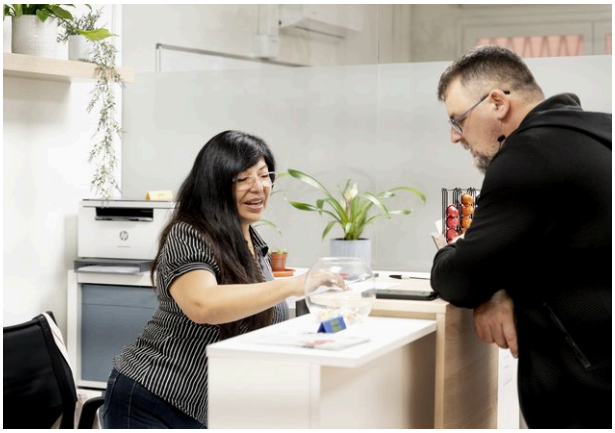

A biblioteca

Aberta a todos os alunos no horário da receção, gratuitamente, para ler no local ou requisitar. O acervo reúne leituras graduadas, gramáticas, material de preparação de exames e livros de cultura hispânica. Os empréstimos ficam registados no portal da escola.

Acesso e apoio. Os alunos comunicam qualquer problema com uma sala ou com o equipamento pelo portal da escola, onde a receção o recolhe e encaminha. Quem precise de uma adaptação por deficiência ou por uma necessidade específica de aprendizagem pode dizer-nos na inscrição ou a qualquer momento do curso.

Os cursos de espanhol da Iberia Language Academy

Todos os nossos cursos de espanhol partilham a mesma conceção: seguem um programa publicado com objetivos e critérios de avaliação explícitos, referem-se ao Quadro europeu comum de referência para as línguas e são dados em turmas de doze alunos no máximo.

Dimensão da turma
Doze alunos no máximo por turma.

Duração da aula
Uma hora de aula tem 55 minutos. As horas indicadas abaixo são horas de aula.

Níveis
Dezassete módulos, de A1.1 a C1.2+, referidos ao QECR.

Teste de nível
Um teste de nível gratuito antes da inscrição. Fica fora do curso e não consome horas contratadas.

O que cada curso procura

Os nossos programas seguem os três perfis de aprendente definidos pelo plano curricular do Instituto Cervantes, de modo que cada curso trabalha os três:

O agente social. Realizar tarefas reais em espanhol com outras pessoas, nas situações do dia a dia e do trabalho.

O aprendente autónomo. Assumir o controlo da tua própria aprendizagem, com os critérios de avaliação, os relatórios de progresso e o diário de aprendizagem que o tornam possível.

O falante intercultural. Ler as culturas e mover-te entre elas, a partir de Barcelona e de Espanha para todo o mundo de língua espanhola.

Os nossos cursos

Intensivo 20

desde 360 €

Para aproveitar ao máximo uma estada em Barcelona e subir de nível depressa.

Horas	20 horas de aula por semana, 4 por dia
Horário	09:30–13:30, de segunda a sexta
Duração	De 2 a 52 semanas
Níveis	De A1.1 a C1.2+
Dimensão da turma	máximo de 12 alunos

Semi-intensivo 10

desde 360 €

Para progredir com constância enquanto trabalhas ou estudas a tempo parcial.

Horas	10 horas de aula por semana, 2 por dia
Horário	09:30–11:25 ou 11:35–13:30, de segunda a sexta
Duração	De 4 a 52 semanas
Níveis	De A1.1 a C1.2+
Dimensão da turma	máximo de 12 alunos

Meio período 4

420 € / 10 semanas

É o nosso curso mais procurado, para quem trabalha a tempo inteiro e quer melhorar o espanhol com aulas regulares.

Horas	4 horas de aula por semana
Horário	Segunda e quarta ou terça e quinta, 09:30–11:25, 11:35–13:30 ou 18:05–20:00
Duração	10 semanas
Níveis	De A1.1 a C1.2+
Dimensão da turma	máximo de 12 alunos

Preparação para o DELE

420 € / 4 semanas

Para quem precisa de um certificado oficial do seu nível de espanhol.

Horas	32 horas de aula, 8 por semana durante 4 semanas
Horário	18:05–20:00
Níveis	De A2 a C1
Dimensão da turma	máximo de 8 alunos
Nota	O preço do curso não inclui a taxa de exame do DELE, que é paga ao centro de exame.

Curso de conversação

200 € / 10 semanas

Para te concentrares apenas na oralidade e ganhares à-vontade sobre temas muito variados.

Horas	2 horas por semana, em duas sessões de 60 minutos. Inscrição mínima de 10 semanas, 20 horas; o ciclo completo são 40 horas em 20 semanas
Horário	A1–A2: segunda e quarta, 14:00–15:00 B1–B2: terça e quinta, 14:00–15:00
Duração	Reserva mínima de 10 semanas e depois pelo tempo que quiseres
Níveis	De A1 a B2
Dimensão da turma	máximo de 12 alunos

Aulas particulares

40 € / hora
350 € / pacote de 10 horas

Para aulas feitas inteiramente à medida dos teus objetivos, do teu nível e do teu horário.

Formato	Individuais, em pacotes de 10 horas ou à hora
Horário	Flexível, combinado com a escola
Níveis	Todos os níveis
Local	Na escola ou online

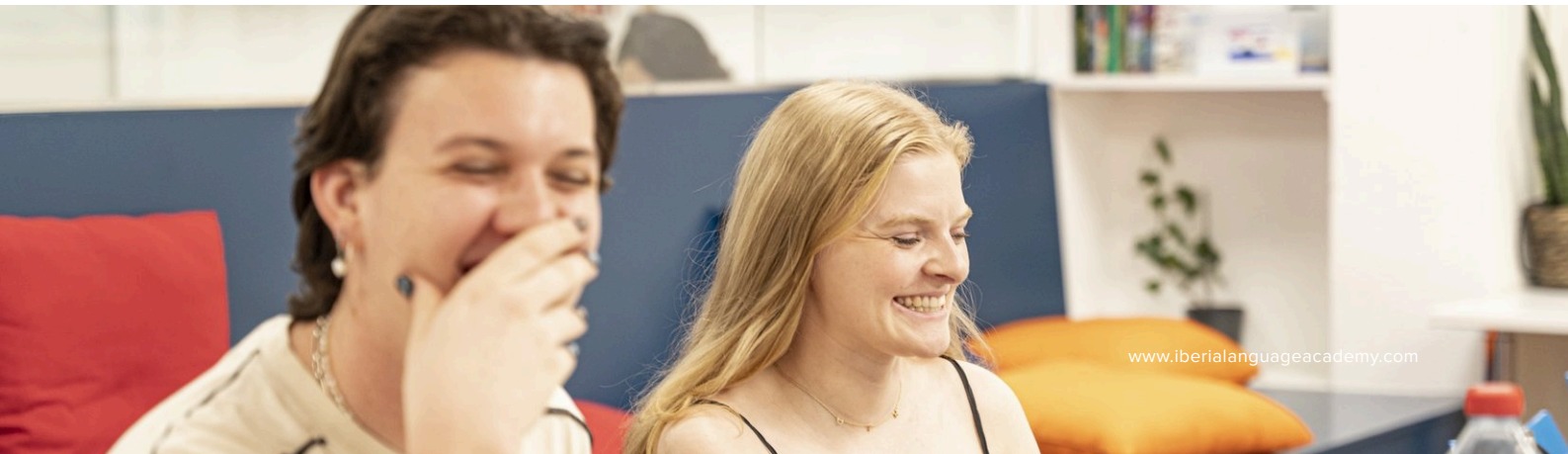

Avaliação e certificados

Cada módulo tem o seu programa, os seus objetivos e os seus critérios de avaliação, que o teu professor apresenta à turma nas primeiras aulas. Os módulos terminam com uma prova de compreensão oral, compreensão escrita, produção escrita, produção oral e gramática e vocabulário, a par da avaliação contínua do trabalho na aula.

Podes pedir a qualquer momento um **certificado de frequência** : indica as horas a que assististe efetivamente. O **certificado de aproveitamento**, que indica o módulo concluído, as tuas notas por área e a tua assiduidade, exige três coisas: pelo menos 80 % de assiduidade, ter feito a prova final na íntegra e uma nota final igual ou superior a 60 %.

Todos os certificados ficam registados no portal da escola com número próprio, pelo que uma cópia pode ser emitida de novo a qualquer momento.

O que recebes no início

- O programa do teu módulo e os seus objetivos
- Os critérios de avaliação e a escala de classificação
- Acesso ao portal da escola, onde estão o teu horário, a tua assiduidade, os teus resultados e os teus relatórios
- Um diário de aprendizagem para registares em que estás a trabalhar

Como acompanhamos o teu progresso

Tutorias durante o curso, um relatório escrito do teu professor e um registo no portal que podes consultar quando quiseres. Se algo não estiver a correr bem, preferimos dizer-to cedo e não no fim.

Níveis e duração

O teu nível refere-se ao Quadro europeu comum de referência para as línguas (QECR). Cada nível divide-se em módulos, para avançares em etapas suficientemente curtas para as notares. Cada coluna é um módulo e o número indica as semanas que costuma exigir com essa intensidade.

	INICIAL					INTERMÉDIO								AVANÇADO			
	A1.1	A1.2	A2.1	A2.2	A2.2+	B1.1	B1.1+	B1.2	B1.2+	B2.1	B2.1+	B2.2	B2.2+	C1.1	C1.1+	C1.2	C1.2+
20 h/semana Intensivo 20	2 sem.	2 sem.	2 sem.	2 sem.	2 sem.	2 sem.	2 sem.	2 sem.	2 sem.	3 sem.	3 sem.	3 sem.	3 sem.	4 sem.	4 sem.	4 sem.	4 sem.
10 h/semana Semi-intensivo 10	4 sem.	4 sem.	4 sem.	4 sem.	4 sem.	4 sem.	4 sem.	4 sem.	4 sem.	6 sem.	6 sem.	6 sem.	6 sem.	8 sem.	8 sem.	8 sem.	8 sem.
4 h/semana Meio período 4	10 sem.	10 sem.	10 sem.	10 sem.	10 sem.	10 sem.	10 sem.	10 sem.	10 sem.	15 sem.	15 sem.	15 sem.	15 sem.	20 sem.	20 sem.	20 sem.	20 sem.

Os módulos têm 40 horas de aula até B1.2+, 60 horas em B2 e 80 horas em C1. Uma hora de aula tem 55 minutos.

Como se determina o teu nível

Antes da inscrição pedimos-te que faças o nosso teste de nível online, gratuito, seguido de uma conversa breve. O teste é feito antes de o curso começar e não desconta horas contratadas. Quem parte do zero começa em A1.1 e não faz o teste.

Como se passa de nível

No fim de cada módulo avaliamos o teu trabalho e combinamos contigo o passo seguinte. Se convier repetir um módulo, dizemo-lo e explicamos porquê. O progresso fica registado no portal da escola, onde podes ver a tua assiduidade e os teus resultados.

Preços dos cursos

Não há **taxa de inscrição**. Os preços são por curso e incluem as aulas, o uso dos manuais na sala, as tutorias, a avaliação e a emissão do certificado em formato digital. São em euros e incluem os impostos aplicáveis.

Intensivo 20 20 h/semana

2 semanas	360 €
3 semanas	540 €
4 semanas	720 €
5 semanas	800 €
6 semanas	900 €
7 semanas	1.010 €
8 semanas	1.120 €
9 semanas	1.210 €
10 semanas	1.300 €

Meio período 4 4 h/semana

10 semanas, curso completo	420 €

É o nosso curso mais procurado: duas aulas por semana, de manhã ou à noite, pensadas para conviver com um emprego a tempo inteiro.

Semi-intensivo 10 10 h/semana

4 semanas	360 €
5 semanas	400 €
6 semanas	480 €
7 semanas	560 €
8 semanas	640 €
9 semanas	720 €
10 semanas	800 €

Reserva mínima de 40 horas de aula.

Outros cursos e serviços

Preparação para o DELE, 32 horas, 4 semanas	420 €
Curso de conversação, 2 h/semana, mínimo 10 semanas	200 €
Aulas particulares, por hora	40 €
Aulas particulares, pacote de 10 horas	350 €
Marcação e apoio para o NIE	150 €
Serviço de empadronamiento	50 €

Não incluído no preço do curso: a taxa de exame do DELE, paga ao centro de exame; os exemplares próprios dos manuais, que podem ser comprados na receção; as excursões e saídas, faturadas à parte; e o alojamento. Preços em vigor à data desta brochura; a lista atual está em www.iberialanguageacademy.com.

Inscrição, pagamento e cancelamento

Como te inscreves

Faz o teste de nível gratuito, escolhe o curso e as datas e preenche o formulário de inscrição no nosso site. Ao inscreveres-te aceitas as nossas condições gerais de contratação, publicadas na íntegra em iberialanguageacademy.com/pt/inscreva-se/termos-e-condicoes. Antes de o curso começar enviamos-te a confirmação da inscrição e o valor pago, a nossa morada e telefone, um contacto de emergência e o que acontece no primeiro dia.

Diz-nos o que precisas

O formulário de inscrição pergunta, de forma confidencial, por qualquer condição de saúde, alergia, deficiência ou outra circunstância que possa afetar a tua participação plena. Podes dizer-nos na inscrição ou a qualquer momento do curso.

O pagamento

O preço do curso é pago na totalidade na reserva. Não oferecemos pagamento em prestações, pagamentos periódicos nem reserva com sinal.

Aceitamos pagamento com cartão na escola, ligação de pagamento online, transferência bancária e numerário. Emitimos fatura de cada pagamento.

Se cancelares antes de o curso começar

Pré-aviso	Valor retido pela escola
31 dias ou mais antes da data de início	Um encargo administrativo de 50 €
Entre 30 e 8 dias antes da data de início	25 % do preço do curso
7 dias ou menos antes da data de início	50 % do preço do curso
Depois de o curso começar	Sem reembolso, salvo o que a lei exija ou em casos de força maior

O restante é devolvido pelo mesmo meio que usaste para pagar, no prazo de trinta dias depois de aceitarmos o cancelamento. Os cancelamentos são comunicados por escrito, por e-mail.

O teu direito de livre resolução. Estas condições aplicam-se sem prejuízo do direito de livre resolução de catorze dias previsto na lei espanhola do consumo. Se, a teu pedido expresso, o curso começar dentro desse prazo, podemos cobrar as aulas já dadas na proporção do preço total.

Se formos nós a cancelar. Se cancelarmos um curso por um motivo imputável à escola, tens direito ao reembolso integral de tudo o que pagaste, sem deduções. Avisamos-te o mais cedo possível.

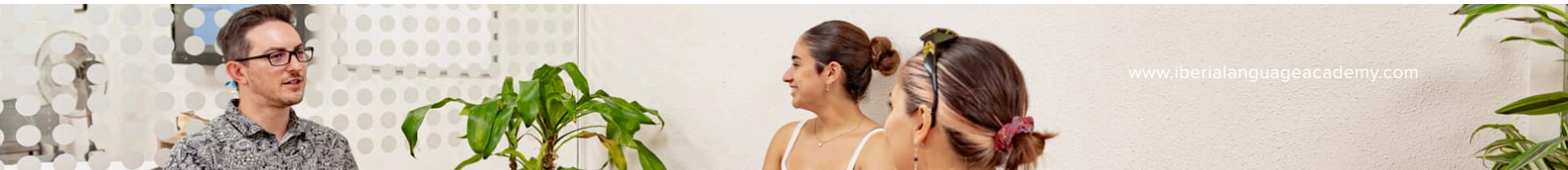

Atividades culturais

Interessa-nos a integração e a Barcelona verdadeira: menos sangria e mais castanyada. O programa cobre o ano inteiro, dá prioridade à cultura catalã e espanhola e abre-se a todo o mundo de língua espanhola. Há quatro tipos de atividade.

Todos os meses, na aula. Incluído

Uma oficina cultural com toda a turma, em horário de aula: nada para reservar e nada para pagar. Tradições festivas catalãs em janeiro, Carnaval em fevereiro, Semana Santa em março, Sant Jordi e Cervantes em abril, e assim por todo o ano, ao nível da tua turma.

Percursos guiados com desafios

Um percurso guiado por um ponto da cidade com desafios pelo caminho, conduzido por um professor com materiais nossos: as ruas à volta da escola, Barcino e o bairro gótico, um mercado, o MNAC, a Sagrada Família, o modernismo do Passeig de Gràcia e a Barcelona medieval.

Atividades na escola

Fora do horário de aulas, dinamizadas pelos nossos professores, de duas horas cada e abertas a todos os níveis: uma prova de vinhos, uma oficina de tapas, uma de merienda e uma de espanhol de negócios. Muitas são gratuitas; quando há custo, cobre a comida, a bebida ou a entrada, e vê-lo antes de te inscreveres.

O intercâmbio. Gratuito, todos os trimestres

Na biblioteca da escola, das 18:00 às 20:00, com algo para comer. Aberto a todos os nossos alunos de espanhol e aos alunos de inglês da nossa escola irmã, TEFL Iberia, para a prática correr nos dois sentidos.

Excursões e saídas

Dias inteiros pela Costa Brava, pelos Pirenéus e por vilas próximas: Girona, Cadaqués, Montserrat, Mont Rebei. Outras saídas ocupam uma tarde ou uma noite na cidade, como o Palau de la Música ou um espetáculo de flamenco. São reservadas com operadores externos, que as guiam, e faturadas à parte.

Cada atividade é anunciada na aula, no portal da escola e nos quadros de avisos. A inscrição faz-se pelo portal, que gere as vagas e, quando a atividade o exige, o pagamento; também te podes inscrever na receção. A participação é sempre voluntária.

Onde podes ficar

O alojamento é opcional e para alunos maiores de idade; reserva-se no mesmo formulário do curso. Cada casa da nossa rede é verificada antes de ser proposta, e a nossa coordenadora acompanha todo o processo, da reserva à partida.

Um quarto em apartamento partilhado 750 € / 4 semanas

Temos dois apartamentos nossos, com oito quartos ao todo, que alugamos aos nossos alunos. Partilhas com outros alunos da ILA, antigos alunos ou residentes. Boa opção a partir de quatro semanas. A cerca de **20 a 30 minutos** da escola em transportes públicos.

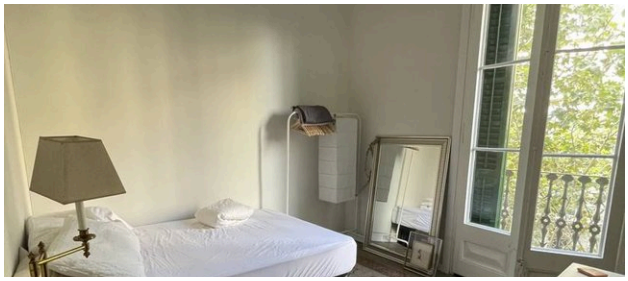

Um quarto em casa de anfitrião 900 € / 4 semanas

Vives em casa de uma pessoa que ali reside e partilha contigo as zonas comuns. É a opção em que se fala mais espanhol todos os dias. Nunca mais de três alunos por casa. Boa para estadas de duas a três semanas. **A menos de 40 minutos** da escola em transportes públicos.

O que convém saber antes de reservar	
Preços	Fixados por blocos de quatro semanas, com despesas e impostos incluídos. As estadas mais longas calculam-se por blocos.
O teu quarto	Um quarto individual com secretária e cadeira, arrumação, aquecimento no inverno e ventoinha ou ar condicionado no verão. Roupa de cama e toalhas prontas à chegada.
Inclui	Cozinha, casa de banho e sala, wi-fi em toda a casa, e água, eletricidade, gás e internet para uso normal. As zonas comuns dos nossos apartamentos são limpas duas vezes por mês.
Não inclui	As refeições e os transportes públicos. A recolha no aeroporto é um extra opcional de 70 €.
Caução	200 €. Nos apartamentos são devolvidos depois de acertadas as contas, no máximo oito semanas após a partida; em casa de anfitrião, é ele que tos devolve quando partes.
Cancelamento	Reembolso integral com mais de quatro semanas antes da chegada; 50 % nas quatro semanas anteriores; sem reembolso nas duas semanas anteriores.
Idade mínima	18 anos, tanto nos apartamentos como com anfitriões.

Antes da tua chegada enviamos um questionário breve, para te juntarmos a colegas de casa ou a um anfitrião compatíveis.

O que dizem os nossos alunos

“

Estudo há algumas semanas na Iberia Language Academy e tenho adorado. Vivo em Espanha há muitos anos e passei por escolas e professores muito diferentes, mas os professores da ILA reacenderam mesmo o meu gosto pelo espanhol. Recomendo sem reservas.

Jayde, Austrália

“

Escolhi o curso a tempo parcial da Iberia Language Academy e adorei. Toda a equipa é simpática e acolhedora, e as aulas estavam bem organizadas e foram muito agradáveis. A localização é outra vantagem: a cinco minutos a pé da Sagrada Família, com muitos cafés e lojas à volta.

Sara, Marrocos

“

A minha experiência de espanhol na ILA superou todas as expectativas. Os professores sabem muito e ajudam de facto, e a equipa foi sempre simpática e rápida a responder. Valorizo sobretudo o trabalho da oralidade prática: comunico agora em espanhol com muito mais segurança. O curso melhorou bastante a minha vida em Barcelona.

Chris, Estados Unidos

Vem visitar-nos

Iberia Language Academy

Carrer d'Aragó 405, entresuelo 1, 08013 Barcelona, España
(+34) 932 494 676
classes@ilabarcelona.com
www.iberialanguageacademy.com

Iberia Language Academy S.L., CIF B75780593
Receção aberta de segunda a sexta, das 09:30 às 18:30.

Como chegar

Estamos na Carrer d'Aragó, entre Nàpols e Sicília, a cinco minutos a pé da Sagrada Família. Estações de metro mais próximas: Sagrada Família (L2, L5) e Monumental (L2).

Faz o teste de nível gratuito e escolhe depois o curso e as datas em www.iberialanguageacademy.com, ou escreve-nos e falamos sobre isso.