Учите испанский и откройте мир возможностей

Запишитесь в Iberia Language Academy и начните испанский уже сегодня.

Iberia. Language Academy

www.iberialanguageacademy.com

Учим испанскому в Барселоне с 2015 года

Приехали ли вы сюда работать, учиться, растить семью или просто жить в этом городе, испанский откроет вам больше дверей, сблизит с людьми и сделает Барселону чуть более своей.

Первое занятие по испанскому мы провели в 2015 году. То, что начиналось с нескольких случайных групп, за десять с лишним лет стало независимой школой с собственной командой преподавателей и координаторов, в шести аудиториях на Carrer d'Aragó, в нескольких минутах от Саграда Фамилия.

Iberia Language Academy — школа испанского для взрослых. Наши студенты живут в Барселоне или приезжают в город на время: ради работы, учёбы или собственного проекта. Мы помогаем им выстроить тот испанский, который нужен, чтобы участвовать в жизни, которой они здесь действительно живут. Курсы для детей и подростков — на нашем сайте.

Наши курсы следуют Общеевропейским компетенциям владения языком и учебному плану Института Сервантеса. В группах не больше двенадцати человек, а культурная программа выводит обучение за пределы аудитории, в город.

Будем рады видеть вас в школе.

¡Nos vemos en Barcelona!

Richard Davie

Директор

Как мы помогаем вам продвигаться

Группы не больше двенадцати человек

В каждой группе не более двенадцати студентов: у преподавателя есть время на каждого, и он внимательно следит за прогрессом.

Квалифицированные опытные преподаватели

У наших преподавателей есть высшее образование, специальная подготовка в преподавании испанского как иностранного и опыт работы в аудитории. Академическое руководство координирует и проверяет преподавание.

Коммуникативный подход

Занятия строятся вокруг настоящих задач и реальных ситуаций: урок уходит на то, чтобы говорить по-испански, а не слушать объяснения о языке.

Культура — часть курса

Мастер-классы, городские маршруты и поездки входят в программу, а не идут дополнением. Именно там испанский, который вы учите, действительно используется.

Утро, день и вечер

Занятия идут с 09:30 до 20:00, поэтому курс можно совместить с работой или учёбой.

Личное дело, которое идёт с вами

Посещаемость, результаты и отчёты о прогрессе хранятся в портале школы: любой человек из команды продолжит с того места, где остановился предыдущий.

Кто здесь учится

Наши студенты приезжают из очень разных мест, они разного возраста и с разной подготовкой, и это смешение — черта школы, а не случайность.

Откуда они. В 2025 году испанский язык у нас изучали 235 студентов. 155 человек, записавшихся на курсы с августа 2025 по июль 2026 года, приехали из 49 стран, причём восемнадцать из них были представлены всего одним человеком. Больше всего студентов было из США, Германии, Великобритании, Турции, Франции и Италии.

Сколько им лет. Групповые курсы предназначены для взрослых в возрасте от 19 до 79 лет. Медианный возраст составил 33 года, а почти половине студентов было от 25 до 34 лет. В одной группе могут оказаться человек, взявший творческий отпуск, специалисты, которые учат язык для работы, и тот, кто только что вышел на пенсию в Барселоне.

Какие языки они приносят. Чаще всего родные языки — английский, немецкий, французский и итальянский, к ним добавляются арабский и славянские языки. Преподаватели заранее учитывают трудности, типичные для каждого из них.

Зачем они учатся. Кому-то испанский нужен для работы или учёбы, кто-то хочет участвовать в жизни города, кто-то готовится к официальному сертификату, а кому-то нужно подтвердить уровень для вида на жительство или гражданства.

В течение года. В учебном году наши студенты — прежде всего иностранцы, живущие в Барселоне и посещающие продолжающиеся курсы. Летом картина шире: короткие приезды и группы по программам обмена.

www.iberialanguageacademy.com

Команда

У каждого преподавателя есть высшее образование и профильная последипломная квалификация в преподавании испанского как иностранного. Академическое руководство координирует преподавание: ведёт внутреннее обучение, посещает занятия и согласует оценивание.

Raquel Rojo

Соучредитель и академический директор

Историк искусства, магистр преподавания испанского как иностранного (UIMP и Instituto Cervantes). Двадцать два года преподаёт испанский как иностранный, шестнадцать из них — академический координатор и директор. Аккредитованный экзаменатор DELE.

Richard Davie

Генеральный директор

Шотландец. В 2012 году основал школу-побратим TEFL Iberia и четырнадцать лет руководит центрами подготовки преподавателей и языковыми школами в Барселоне. Магистратура по химии, University of Edinburgh; CELTA, International House.

María Díaz

Академический координатор и преподаватель испанского

Более 5000 часов преподавания испанского в университете, в Instituto Cervantes и в государственной языковой школе, плюс семь лет испанской филологии. Магистратура по преподаванию испанского как иностранного, Universidad de Granada.

Jordi Mouriz

Преподаватель испанского

Пришёл в преподавание языков после двадцати лет в управлении персоналом: руководил кадровой службой в Inditex и LEITAT. Программа последипломной подготовки по преподаванию испанского как иностранного, Universitat de Barcelona.

Bea Chen

Преподаватель испанского

Тайванька. Сама учила испанский как иностранный, поэтому изнутри знает, с чем сталкивается начинающий. Работала с учащимися-мигрантами в La Formiga. Официальная магистратура по преподаванию испанского как иностранного, UNIR.

Mari Carmen Huanca

Руководитель администрации и ресепшена

Именно она встречает вас в первый день. Двадцать один год в образовании и администрировании учебных центров, включая координацию кафедры английского в Colegio La Inmaculada Concepción в Лиме. Магистратура по педагогическим инновациям и управлению учебными заведениями.

Erica Griess

Руководитель приёма

Тот человек, с которым вы говорите до записи на курс. Объясняет варианты и помогает подобрать подходящий курс. Trinity CertTESOL; диплом Texas Tech University.

Mirna Iedro

Ресепшен

Аргентинка. По утрам работает на ресепшене, встречает студентов и посетителей. Магистратура по образовательным технологиям, Universitat de Lleida.

Tracey Dailey

Проживание и международная поддержка

Занимается проживанием: подбирает хозяев и квартиры, организует приезды и трансферы и остаётся на связи со студентами всё их пребывание. Trinity DipTESOL; бакалавр психологии.

www.learnspanishacademy.com

Школа

Мы находимся по адресу Carrer d'Aragó 403-405, в районе Эшампле, в нескольких минутах ходьбы от Саграда Фамилия и рядом со станциями метро Sagrada Família и Monumental.

В школе шесть аудиторий, оборудованных для работы с аудио и видео и расставленных для занятий в группе, а не рядами парт. Рядом — библиотека, общая зона для перерывов, преподавательская и защищённый Wi-Fi во всём здании.

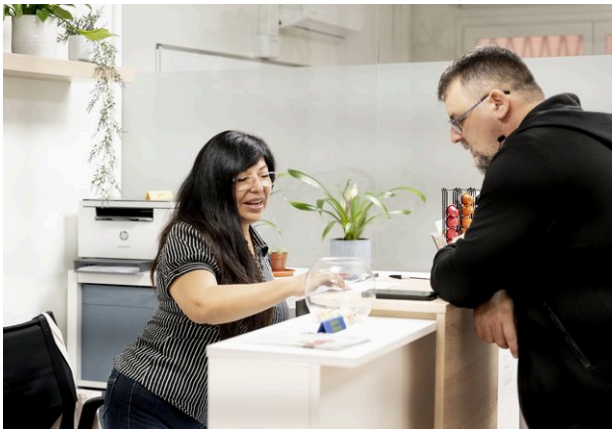

Библиотека

Открыта всем студентам в часы работы ресепшена, бесплатно: читать на месте или брать домой. В фонде — адаптированное чтение, грамматики, материалы для подготовки к экзаменам и книги о культуре испаноязычного мира. Выдача фиксируется в портале школы.

Доступ и поддержка. О любой неполадке в аудитории или с техникой студенты сообщают через портал школы, где ресепшен принимает обращение и передаёт его дальше. Если нужна адаптация из-за инвалидности или особых образовательных потребностей, скажите нам при записи или в любой момент курса.

Курсы испанского в Iberia Language Academy

Все наши курсы испанского устроены одинаково: они идут по опубликованной программе с заявленными целями и критериями оценивания, соотнесены с Общеевропейскими компетенциями владения языком и проводятся в группах не более двенадцати человек.

Размер группы
Не более двенадцати студентов в группе.

Длительность занятия
Академический час — 55 минут. Часы курсов ниже указаны в академических часах.

Уровни
Семнадцать модулей, от A1.1 до C1.2+, соотнесённых с CEFR.

Определение уровня
Бесплатный тест уровня перед записью. Он проходит вне курса и не расходует оплаченные часы.

К чему ведёт каждый курс

Наши программы следуют трём профилям учащегося из учебного плана Института Сервантеса, поэтому каждый курс работает со всеми тремя:

Социальный субъект. Решать настоящие задачи по-испански вместе с другими людьми, в ситуациях повседневной и рабочей жизни.

Самостоятельный учащийся. Брать своё обучение в свои руки — с критериями оценивания, отчётами о прогрессе и дневником обучения, которые это позволяют.

Межкультурный говорящий. Читать культуры и двигаться между ними, отталкиваясь от Барселоны и Испании и открываясь всему испаноязычному миру.

Наши курсы

Интенсив 20

от 360 €

Чтобы взять от пребывания в Барселоне максимум и быстро подняться на уровень выше.

Часы	20 академических часов в неделю, 4 в день
Расписание	09:30–13:30, с понедельника по пятницу
Продолжительность	От 2 до 52 недель
Уровни	от A1.1 до C1.2+
Размер группы	не более 12 человек

Полуинтенсив 10

от 360 €

Чтобы двигаться ровно, совмещая с частичной занятостью или учёбой.

Часы	10 академических часов в неделю, 2 в день
Расписание	09:30–11:25 или 11:35–13:30, с понедельника по пятницу
Продолжительность	От 4 до 52 недель
Уровни	от A1.1 до C1.2+
Размер группы	не более 12 человек

Неполный день 4

420 € / 10 недель

Наш самый востребованный курс — для тех, кто работает полный день и хочет подтягивать испанский регулярными занятиями.

Часы	4 академических часа в неделю
Расписание	Пн и ср или вт и чт, 09:30–11:25, 11:35–13:30 или 18:05–20:00
Продолжительность	10 недель
Уровни	от A1.1 до C1.2+
Размер группы	не более 12 человек

Подготовка к DELE

420 € / 4 недели

Для тех, кому нужен официальный сертификат об уровне испанского.

Часы	32 академических часа, 8 в неделю в течение 4 недель
Расписание	18:05–20:00
Уровни	От A2 до C1
Размер группы	не более 8 человек
Примечание	Стоимость курса не включает экзаменационный сбор DELE, который оплачивается экзаменационному центру.

Разговорный курс

200 € / 10 недель

Чтобы сосредоточиться только на речи и говорить свободнее на самые разные темы.

Часы	2 часа в неделю, двумя занятиями по 60 минут. Минимальная запись — 10 недель, 20 часов; полный цикл — 40 часов за 20 недель
Расписание	A1–A2: понедельник и среда, 14:00–15:00 B1–B2: вторник и четверг, 14:00–15:00
Продолжительность	Минимальная запись 10 недель, дальше — сколько захотите
Уровни	От A1 до B2
Размер группы	не более 12 человек

Индивидуальные занятия

40 € / час

350 € / пакет из 10 часов

Занятия, полностью выстроенные под ваши цели, уровень и расписание.

Формат	Один на один, пакетами по 10 часов или по часам
Расписание	Гибкое, согласуется со школой
Уровни	Любой уровень
Место	В школе или онлайн

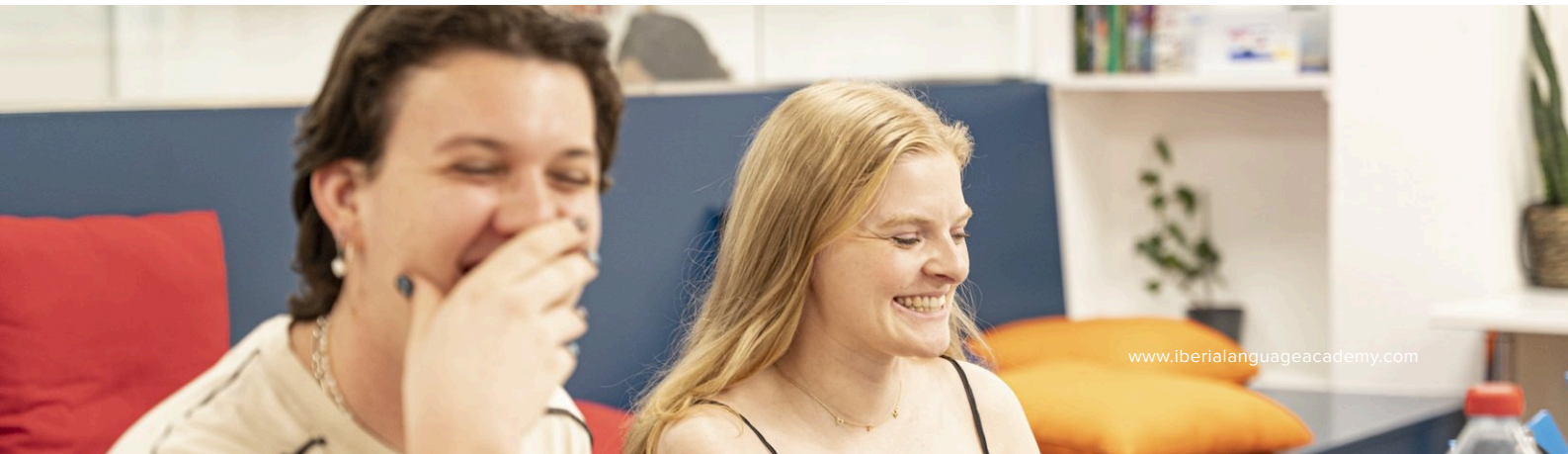

Оценивание и сертификаты

У каждого модуля своя программа, свои цели и свои критерии оценивания, и преподаватель представляет их группе на первых занятиях. Модуль завершается работой по аудированию, чтению, письму, говорению, грамматике и лексике, к которой добавляется текущая оценка работы в аудитории.

Вы можете в любой момент запросить **сертификат о посещении** : в ней указаны часы, на которых вы действительно были. **Сертификат об успешном освоении**, в котором указан пройденный модуль, ваши оценки по разделам и посещаемость, требует трёх условий: не менее 80 % посещаемости, полностью сданный итоговый экзамен и итоговая оценка от 60 %.

Каждый сертификат заносится в портал школы под собственным номером, поэтому копию можно выдать повторно в любой момент.

Что вы получаете в начале

- Программу вашего модуля и его цели
- Критерии оценивания и шкалу оценок
- Доступ к порталу школы, где хранятся расписание, посещаемость, результаты и отчёты о прогрессе
- Дневник обучения, чтобы записывать, над чем вы работаете

Как мы следим за вашим прогрессом

Консультации во время курса, письменный отчёт преподавателя и запись в портале, которую вы можете посмотреть в любой момент. Если что-то идёт не так, мы предпочитаем сказать об этом рано, а не в конце.

Уровни и сроки

Ваш уровень соотносится с Общеевропейскими компетенциями владения языком (CEFR). Каждый уровень разделён на модули, чтобы вы продвигались шагами, достаточно короткими, чтобы их заметить. Каждый столбец — модуль, а цифра показывает, сколько недель он обычно занимает при такой интенсивности.

	НАЧАЛЬНЫЙ					СРЕДНИЙ								ПРОДВИНУТЫЙ			
	A1.1	A1.2	A2.1	A2.2	A2.2+	B1.1	B1.1+	B1.2	B1.2+	B2.1	B2.1+	B2.2	B2.2+	C1.1	C1.1+	C1.2	C1.2+
20 ч/неделю Интенсив 20	2 нед.	2 нед.	2 нед.	2 нед.	2 нед.	2 нед.	2 нед.	2 нед.	2 нед.	3 нед.	3 нед.	3 нед.	3 нед.	4 нед.	4 нед.	4 нед.	4 нед.
10 ч/неделю Полуинтенсив 10	4 нед.	4 нед.	4 нед.	4 нед.	4 нед.	4 нед.	4 нед.	4 нед.	4 нед.	6 нед.	6 нед.	6 нед.	6 нед.	8 нед.	8 нед.	8 нед.	8 нед.
4 ч/неделю Неполный день 4	10 нед.	10 нед.	10 нед.	10 нед.	10 нед.	10 нед.	10 нед.	10 нед.	10 нед.	15 нед.	15 нед.	15 нед.	15 нед.	20 нед.	20 нед.	20 нед.	20 нед.

Модули рассчитаны на 40 академических часов до B1.2+, 60 часов на уровне B2 и 80 часов на C1. Академический час — 55 минут.

Как определяется ваш уровень

Перед записью мы просим пройти наш бесплатный онлайн-тест уровня, а затем коротко поговорить. Тест проходит до начала курса и не расходует оплаченные часы. Кто начинает с нуля, идёт на A1.1 и тест не проходит.

Как перейти на следующий уровень

В конце каждого модуля мы оцениваем вашу работу и вместе с вами определяем следующий шаг. Если модуль стоит повторить, мы говорим об этом и объясняем почему. Прогресс фиксируется в портале школы, где видны посещаемость и результаты.

Стоимость курсов

Вступительного взноса нет. Цены указаны за курс и включают занятия, пользование учебниками в аудитории, консультации, оценивание и выдачу сертификата в цифровом виде. Цены в евро и включают применимые налоги.

Интенсив 20 20 ч/неделю

2 недели	360 €
3 недели	540 €
4 недели	720 €
5 недель	800 €
6 недель	900 €
7 недель	1.010 €
8 недель	1.120 €
9 недель	1.210 €
10 недель	1.300 €

Неполный день 4 4 ч/неделю

10 недель, весь курс	420 €

Наш самый востребованный курс: два занятия в неделю, утром или вечером, рассчитанные на совмещение с работой полный день.

Полуинтенсив 10 10 ч/неделю

4 недели	360 €
5 недель	400 €
6 недель	480 €
7 недель	560 €
8 недель	640 €
9 недель	720 €
10 недель	800 €

Минимальная запись — 40 академических часов.

Другие курсы и услуги

Подготовка к DELE, 32 часа, 4 недели	420 €
Разговорный курс, 2 ч/неделю, минимум 10 недель	200 €
Индивидуальные занятия, за час	40 €
Индивидуальные занятия, пакет 10 часов	350 €
Запись и сопровождение для NIE	150 €
Оформление empadronamiento	50 €

В стоимость курса не входят: экзаменационный сбор DELE, который оплачивается экзаменационному центру; собственные экземпляры учебников, их можно купить на ресепшене; поездки и выезды, они оплачиваются отдельно; и проживание. Цены действительны на дату этой брошюры; актуальный список — на www.iberialanguageacademy.com.

Запись, оплата и отмена

Как записаться

Пройдите бесплатный тест уровня, выберите курс и даты и заполните форму записи на нашем сайте. Записываясь, вы принимаете наши общие условия договора, опубликованные полностью по адресу iberialanguageacademy.com/ru/zapis/usloviya. До начала курса мы пришлём подтверждение записи и оплаченную сумму, наш адрес и телефон, контакт для экстренных случаев и порядок первого дня.

Расскажите, что вам нужно

Форма записи конфиденциально спрашивает о состоянии здоровья, аллергии, инвалидности или иных обстоятельствах, которые могут помешать полноценному участию. Вы можете сообщить об этом при записи или в любой момент курса.

Оплата

Стоимость курса оплачивается полностью при бронировании. Оплата частями, периодические платежи и бронирование по задатку не предусмотрены.

Мы принимаем карту в школе, ссылку на онлайн-оплату, банковский перевод и наличные. На каждый платёж выставляется счёт.

Если вы отменяете до начала курса

Срок уведомления	Школа удерживает
за 31 день и более до начала	административный сбор 50 €
за 30–8 дней до начала	25 % стоимости курса
за 7 дней и менее до начала	50 % стоимости курса
после начала курса	возврат не производится, кроме случаев, предусмотренных законом, и форс-мажора

Остальное возвращается тем же способом, которым вы платили, в течение тридцати дней после того, как мы примем отмену. Отмена оформляется письменно, по электронной почте.

Право на отказ. Эти условия применяются без ущерба для четырнадцатидневного права на отказ, предусмотренного испанским законодательством о защите прав потребителей. Если по вашей прямой просьбе курс начинается в этот срок, мы можем выставить счёт за уже проведённые занятия пропорционально общей сумме.

Если отменяем мы. Если мы отменяем курс по причине, зависящей от школы, вы получаете полный возврат всего уплаченного без удержаний. Мы сообщаем об этом как можно раньше.

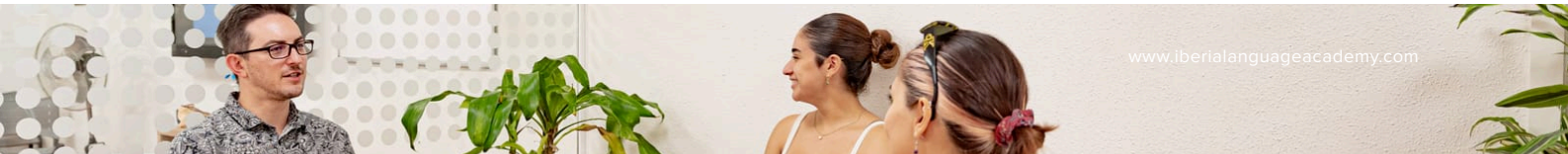

Культурная программа

Нам важны интеграция и настоящая Барселона: меньше сангрии, больше кастаньяды. Программа идёт круглый год, отдаёт приоритет каталонской и испанской культуре и открывается всему испаноязычному миру. Есть четыре вида занятий.

Каждый месяц, на уроке. Включено

Культурная мастерская со всей группой в учебное время: ничего не нужно бронировать и ничего не нужно платить. Каталонские праздничные традиции в январе, карнавал в феврале, Страстная неделя в марте, Сант-Жорди и Сервантес в апреле — и так весь год, с учётом уровня вашей группы.

Экскурсии с гидом и заданиями

Экскурсия по одному из уголков города с заданиями по пути, которую ведёт преподаватель по нашим собственным материалам: улицы вокруг школы, Барсино и Готический квартал, рынок, MNAC, Саграда Фамилия, модернизм на Пассеч-де-Грасия и средневековая Барселона.

Занятия в школе

Вне учебного времени, их ведут наши преподаватели, по два часа каждое и для любого уровня: дегустация вина, мастерская тапас, мастерская мериенды и мастерская делового испанского. Многие бесплатны; если есть плата, она покрывает еду, напиток или билет, и вы видите её до записи.

Языковой обмен. Бесплатно, каждый триместр

В библиотеке школы, с 18:00 до 20:00, с угощением. Открыт для всех наших студентов испанского и для студентов английского нашей школы-побратима TEFL Iberia, так что практика идёт в обе стороны.

Поездки и выезды

Целые дни на Коста-Брава, в Пиренеях и в соседних городках: Жирона, Кадакес, Монтсеррат, Мон-Ребей. Другие выезды занимают вечер или вторую половину дня в городе — Дворец каталонской музыки или фламенко. Их бронируют у внешних организаторов, они же их и ведут, и оплачиваются они отдельно.

О каждом мероприятии объявляют на уроке, в портале школы и на досках объявлений. Запись идёт через портал, который ведёт места и, если нужно, оплату; записаться можно и на ресепшене. Участие всегда добровольное.

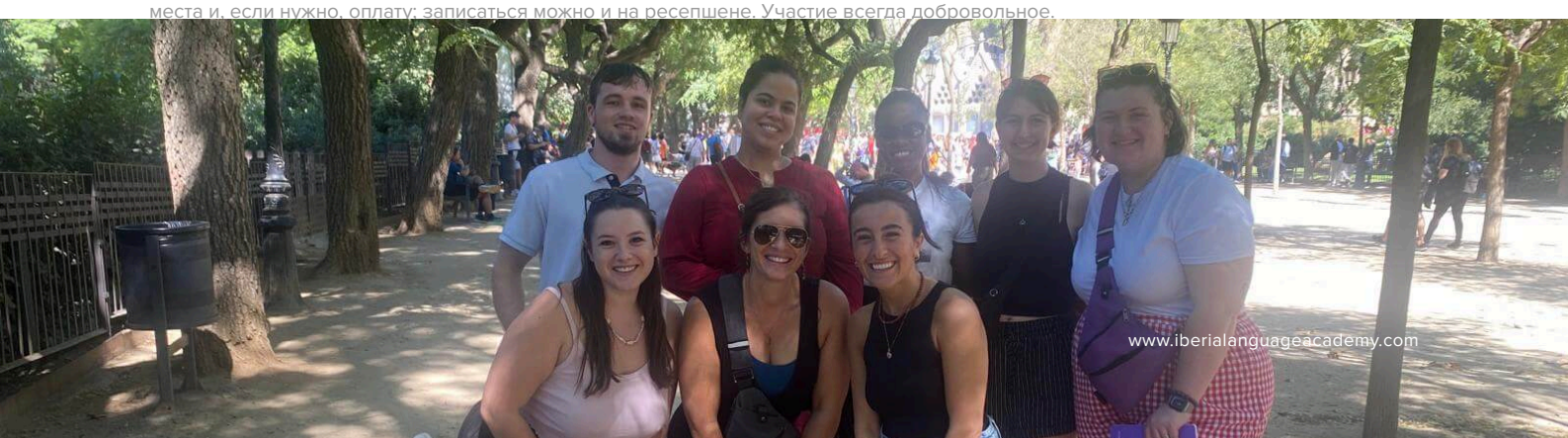

Где жить

Проживание — по желанию и для студентов от 18 лет; бронируется той же формой, что и курс. Каждое жильё в нашей сети мы проверяем, прежде чем предложить, а координатор ведёт весь путь от брони до отъезда.

Комната в общей квартире 750 € / 4 недели

У нас две собственные квартиры, восемь комнат в сумме, и мы сдаём их своим студентам. Вы делите жильё с другими студентами ILA, выпускниками или местными. Подходит от четырёх недель. Примерно **20–30 минут** от школы на общественном транспорте.

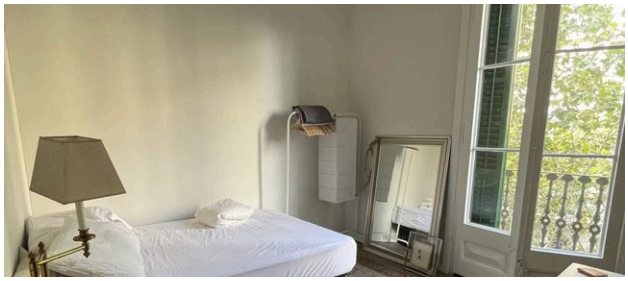

Комната у принимающей стороны 900 € / 4 недели

Вы живёте в доме человека, который тоже там живёт и делит с вами общие помещения. Здесь испанского в быту больше всего. Никогда не больше трёх студентов в одном доме. Подходит для двух-трёх недель. **Менее 40 минут** от школы на общественном транспорте.

Что нужно знать до бронирования	
Цены	Считаются блоками по четыре недели, коммунальные услуги и налоги включены. Более длительное проживание считается блоками.
Ваша комната	Отдельная одноместная комната со столом и стулом, шкафом, отоплением зимой и вентилятором или кондиционером летом. Постельное бельё и полотенца готовы к приезду.
Включено	Кухня, ванная и гостиная, Wi-Fi по всей квартире, а также вода, электричество, газ и интернет при обычном пользовании. Общие зоны наших квартир убирают дважды в месяц.
Не включено	Питание и общественный транспорт. Встреча в аэропорту — дополнительная услуга за 70 €.
Депозит	200 €. В квартирах — после расчёта за коммунальные услуги, не позднее восьми недель; у хозяина — при отъезде.
Отмена	Полный возврат, если до приезда больше четырёх недель; 50 %, если меньше четырёх недель; возврата нет, если до приезда меньше двух недель.
Минимальный возраст	18 лет — и в квартирах, и у принимающей стороны.

Перед приездом мы присылаем короткую анкету, чтобы подобрать вам подходящих соседей или принимающую сторону.

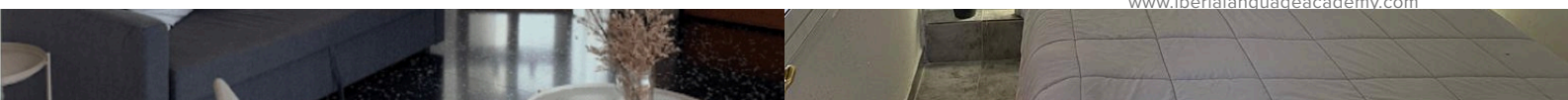

Что говорят наши студенты

“

Я занимаюсь в Iberia Language Academy уже несколько недель, и мне очень нравится. Я много лет живу в Испании, училась в разных школах и у разных преподавателей, но преподаватели ILA действительно вернули мне любовь к испанскому. Рекомендую без оговорок.

Джейд, Австралия

“

Я выбрала курс с частичной занятостью в Iberia Language Academy, и мне очень понравилось. Вся команда приветливая и внимательная, занятия были организованы и проходили с удовольствием. Расположение — отдельный плюс: пять минут пешком до Саграда Фамилия, вокруг много кафе и магазинов.

Сара, Марокко

“

Мой опыт изучения испанского в ILA превзошёл все ожидания. Преподаватели много знают и действительно помогают, а команда всегда отвечала быстро и доброжелательно. Особенно ценю работу над практической речью: сейчас я говорю по-испански гораздо увереннее. Курс заметно улучшил мою жизнь в Барселоне.

Крис, США

Приходите к нам

Iberia Language Academy

Carrer d'Aragó 405, entresuelo 1, 08013 Barcelona, España
(+34) 932 494 676
classes@ilabarcelona.com
www.iberialanguageacademy.com

Iberia Language Academy S.L., CIF B75780593
Ресепшен работает с понедельника по пятницу, с 09:30 до 18:30.

Как добраться

Мы на Carrer d'Aragó, между улицами Nàpols и Sicília, в пяти минутах ходьбы от Саграда Фамилия.
Ближайшие станции метро: Sagrada Família (L2, L5) и Monumental (L2).
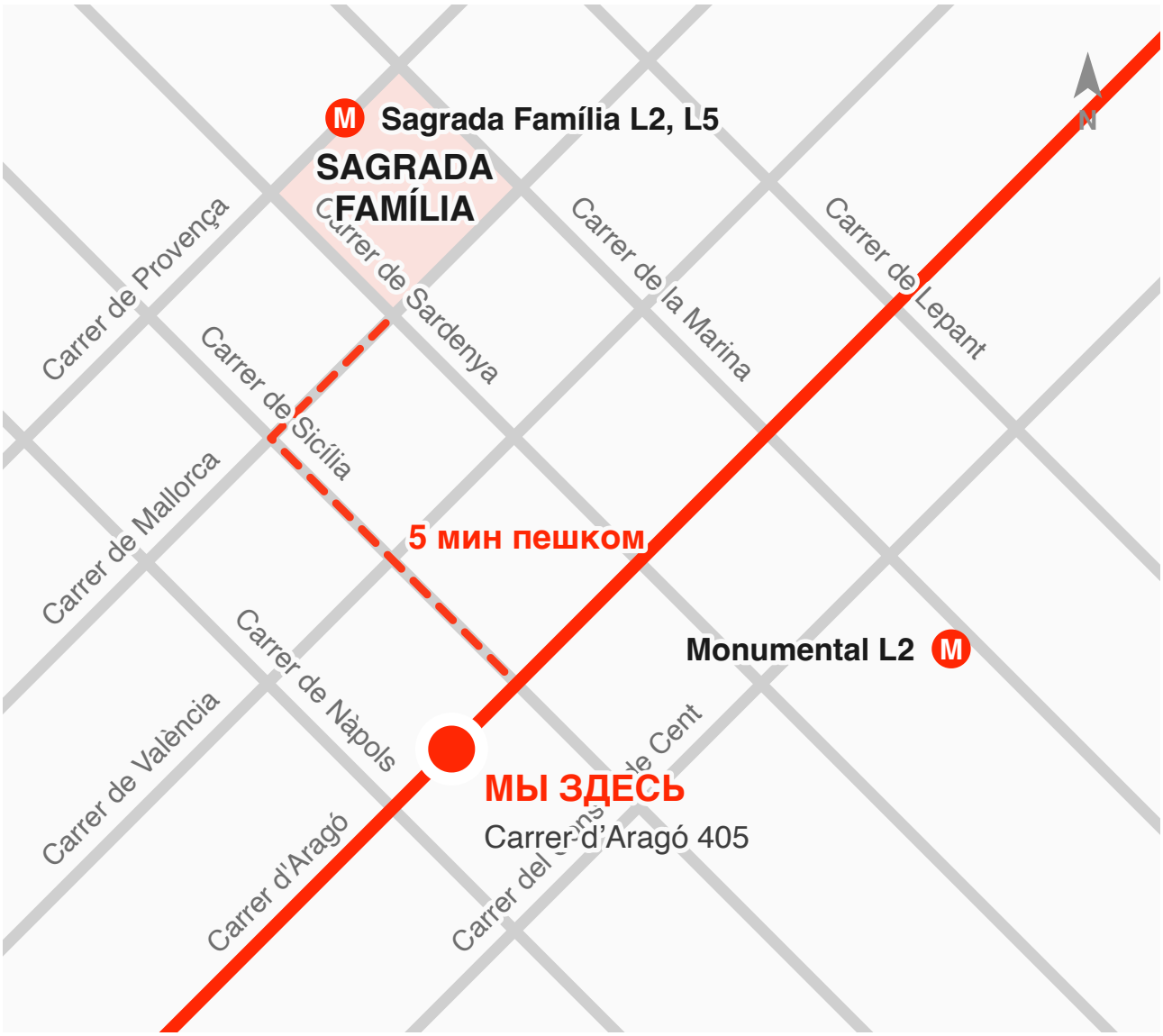
Пройдите бесплатный тест уровня, затем выберите курс и даты на www.iberialanguageacademy.com или напишите нам, и мы всё обсудим.