# İspanyolca öğrenin, olanaklar dünyasının kapısını aralayın

Iberia Language Academy'ye kaydolun ve İspanyolcaya bugün başlayın.

Iberia. Language Academy

www.iberialanguageacademy.com

# 2015'ten beri Barselona'da İspanyolca

Buraya çalışmak, okumak, bir aile kurmak ya da yalnızca şehirde yaşamak için gelmiş olun, İspanyolca konuşmak size daha çok kapı açar, insanlara yaklaştırır ve Barselona'yı biraz daha kendinize ait kılar.

İlk İspanyolca dersimizi 2015'te verdik. Birkaç dağınık grupla başlayan iş, on yılı aşkın sürede kendi öğretmen ve koordinasyon ekibi olan bağımsız bir okula dönüştü; Sagrada Família'ya birkaç dakika uzaklıktaki Carrer d'Aragó'da altı derslikte çalışıyoruz.

Iberia Language Academy yetişkinlere yönelik bir İspanyolca okuludur. Öğrencilerimiz Barselona'da yaşıyor ya da bir süreliğine buraya geliyor: iş için, öğrenim için ya da kendi projeleri için. Burada gerçekten sürdürdükleri hayata katılmak için ihtiyaç duydukları İspanyolcayı kurmalarına yardım ediyoruz. Çocuklar ve gençler için kurslar web sitemizde yer alıyor.

Kurslarımız Avrupa Ortak Dil Referans Çerçevesi'ni ve Instituto Cervantes müfredat planını izler. Gruplar on iki öğrenciyi geçmez ve kültür programı öğrenmeyi sınıfın dışına, şehre taşır.

Sizi okulda ağırlamayı bekliyoruz.

***¡Nos vemos en Barcelona!***

**Richard Davie**
Müdür

# İlerlemenize nasıl yardım ediyoruz

### En fazla on iki kişilik gruplar

Her sınıf on iki öğrenciyle sınırlıdır: öğretmenin her kişiye ayıracak vakti olur ve ilerlemeyi yakından izler.

### Nitelikli ve deneyimli öğretmenler

Öğretmenlerimiz üniversite mezunudur, yabancı dil olarak İspanyolca öğretiminde özel eğitim almıştır ve sınıf deneyimine sahiptir. Akademik yönetim öğretimi koordine eder ve gözden geçirir.

### İletişimsel bir yaklaşım

Dersler gerçek görevler ve gerçek bağlamlar üzerine kurulur: ders saatini dil hakkında açıklama dinleyerek değil, İspanyolca kullanarak geçirirsiniz.

### Kültür kursun bir parçası

Atölyeler, şehir rotaları ve geziler programın parçasıdır, ek değil. Derste öğrendiğiniz İspanyolca asıl orada kullanılır.

### Sabah, öğleden sonra ve akşam

Dersler 09.30 ile 20.00 arasındadır; kurs böylece işle ya da okulla birlikte yürüyebilir.

### Sizi izleyen bir kayıt

Devamınız, sonuçlarınız ve ilerleme raporlarınız okul portalında durur: ekipten herhangi biri, bir öncekinin bıraktığı yerden devam edebilir.

# Burada kimler okuyor

Öğrencilerimiz çok farklı yerlerden, yaşlardan ve başlangıç noktalarından gelir; bu karışım okulun bir özelliğidir, rastlantı değil.

**Nereden geliyorlar.** 2025 yılında okulumuzda 235 öğrenci İspanyolca öğrendi. Ağustos 2025 ile Temmuz 2026 arasında kayıt yaptıran 155 kişi 49 farklı ülkeden geldi; bu ülkelerin on sekizi yalnızca bir kişiyle temsil edildi. En kalabalık gruplar ABD, Almanya, Birleşik Krallık, Türkiye, Fransa ve İtalya'dandı.

**Kaç yaşındalar.** Grup kurslarımız yetişkinlere yöneliktir; öğrencilerimizin yaşları 19 ile 79 arasındadır. Medyan yaş 33'tü ve öğrencilerin neredeyse yarısı 25 ile 34 yaş arasındaydı. Aynı sınıfta bir yıl ara vermiş biri, işi için İspanyolca öğrenen profesyoneller ve Barselona'da yeni emekli olmuş biri bir araya gelebilir.

**Hangi dilleri getiriyorlar.** En sık görülen ana diller İngilizce, Almanca, Fransızca ve İtalyancadır; bunlara Arapça ve Slav dilleri eklenir. Öğretmenler her birinin getirdiği tipik zorlukları hesaba katarak planlar.

**Neden okuyorlar.** Kimi bir iş ya da bir derece için İspanyolcaya ihtiyaç duyar, kimi şehrin hayatına katılmak ister, kimi resmî bir sertifikaya hazırlanır, kimi de oturma ya da vatandaşlık için seviye belgelemek zorundadır.

**Yıl boyunca.** Akademik yıl boyunca öğrencilerimiz çoğunlukla Barselona'da yaşayan uluslararası kişilerdir ve süreklilik taşıyan kurslara devam ederler. Yazın tablo kısa konaklamalar ve değişim programlarından gelen gruplarla genişler.

# Ekip

Her öğretmen üniversite mezunudur ve yabancı dil olarak İspanyolca öğretiminde lisansüstü bir uzmanlığa sahiptir. Akademik yönetim öğretimi koordine eder: iç eğitimi yürütür, dersleri gözlemler ve değerlendirmeyi ortak ölçüde tutar.

### Raquel Rojo

**Kurucu ortak ve akademik müdür**

Sanat tarihçisi; yabancı dil olarak İspanyolca öğretimi yüksek lisansı, UIMP ve Instituto Cervantes. Yirmi iki yıldır yabancı dil olarak İspanyolca öğretiyor, bunun on altı yılı akademik koordinasyon ve yöneticilikte. Akredite DELE sınav görevlisi.

### Richard Davie

**Genel Müdür**

İskoçyalı. 2012'de kardeş okul TEFL Iberia'yı kurdu ve on dört yıldır Barselona'da öğretmen eğitimi merkezleri ve dil okulları yönetiyor. Kimya yüksek lisansı, University of Edinburgh; CELTA, International House.

### María Díaz

**Akademik koordinatör ve İspanyolca öğretmeni**

Bir üniversitede, bir Instituto Cervantes'te ve bir resmî dil okulunda 5.000 saatin üzerinde İspanyolca dersi; ayrıca yedi yıl İspanyol Filolojisi okuttu. Yabancı dil olarak İspanyolca öğretimi yüksek lisansı, Universidad de Granada.

### Jordi Mouriz

**İspanyolca öğretmeni**

İnsan kaynaklarında geçen yirmi yılın ardından dil öğretimine geçti; Inditex ve LEITAT'ta insan kaynakları sorumlusuydu. Yabancı dil olarak İspanyolca öğretimi yüksek lisans sonrası programı, Universitat de Barcelona.

### Bea Chen

**İspanyolca öğretmeni**

Tayvanlı. İspanyolcayı yabancı dil olarak öğrendi; bu yüzden yeni başlayanların zorluklarını içeriden biliyor. La Formiga'da göçmen öğrencilerle çalıştı. Yabancı dil olarak İspanyolca öğretimi resmi yüksek lisansı, UNIR.

### Mari Carmen Huanca

**İdari işler ve resepsiyon sorumlusu**

İlk gün sizi karşılayan kişidir. Eğitim ve kurum yöneticiliğinde yirmi bir yıl; Lima'daki Colegio La Inmaculada Concepción'da İngilizce bölümünü koordine etti. Pedagojik yenilik ve eğitim kurumu yönetimi yüksek lisansı.

### Erica Griess

**Kayıt sorumlusu**

Kaydolmadan önce konuştuğunuz kişidir. Seçenekleri anlatır ve size uyan kursu bulmanıza yardım eder. Trinity CertTESOL; Texas Tech University lisans derecesi.

### Mirna Iedro

**Resepsiyon**

Arjantinli. Sabahları resepsiyonda görev yapar, öğrencileri ve ziyaretçileri karşılar. Eğitim teknolojisi yüksek lisansı, Universitat de Lleida.

### Tracey Dailey

**Konaklama ve uluslararası destek**

Konaklamayla ilgilenir: ev sahiplerini ve daireleri bulup koordine eder, varışları ve transferleri düzenler ve konaklamanız boyunca sizinle iletişimde kalır. Trinity DipTESOL; Psikoloji lisansı.

www.barcelonaguageacademy.com

# Okul

Eixample semtinde, Carrer d'Aragó 403-405 adresindeyiz; Sagrada Família'ya yürüyerek birkaç dakika, Sagrada Família ve Monumental metro istasyonlarına yakın.

Okulda altı derslik var; görsel-işitsel çalışmaya uygun donanımlı ve sıra dizileri yerine grup çalışmasına göre düzenlenmiş. Yanı sıra bir kütüphane, molalar için ortak bir alan, bir öğretmenler odası ve tüm binada güvenli kablosuz internet bulunuyor.

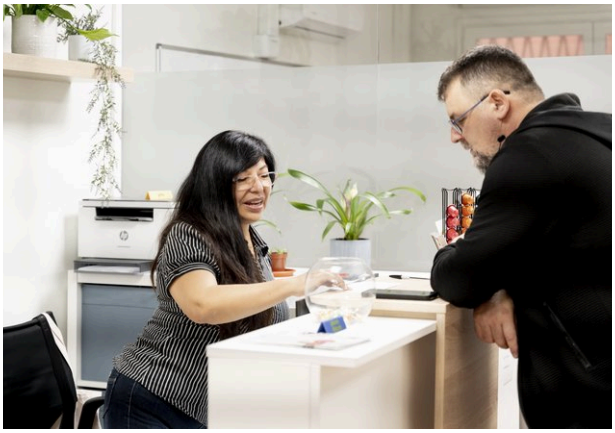

### Kütüphane

Resepsiyon saatlerinde tüm öğrencilere ücretsiz açıktır; yerinde okumak ya da ödünç almak için. Koleksiyonda seviyeli okuma kitapları, dilbilgisi kitapları, sınav hazırlık malzemeleri ve Hispanik kültür kitapları var. Ödünç alma işlemleri okul portalına kaydedilir.

**Erişim ve destek.** Öğrenciler bir derslik ya da donanımla ilgili her sorunu okul portalı üzerinden bildirir; resepsiyon kaydı alır ve iletir. Engellilik ya da özel bir öğrenme gereksinimi nedeniyle uyarlama gerekiyorsa kayıt sırasında ya da kursun herhangi bir anında bize söyleyebilirsiniz.

# Iberia Language Academy'de İspanyolca kursları

Bütün İspanyolca kurslarımız aynı tasarımı paylaşır: yayımlanmış bir programı, açıkça belirtilmiş hedefleri ve değerlendirme ölçütlerini izler, Avrupa Ortak Dil Referans Çerçevesi'ne dayanır ve en fazla on iki kişilik gruplarda verilir.

**Grup büyüklüğü**
Her sınıfta en fazla on iki öğrenci.

**Ders süresi**
Bir ders saati 55 dakikadır. Aşağıdaki saatler ders saatidir.

**Seviyeler**
A1.1'den C1.2+'ya on yedi modül, AODRÇ'ye dayalı.

**Seviye tespiti**
Kayıttan önce ücretsiz bir seviye tespit sınavı. Kursun dışındadır ve satın aldığınız saatlerden düşülmez.

## Her kursun hedefi

Programlarımız Instituto Cervantes müfredat planındaki üç öğrenen profilini izler; her kurs üçü üzerinde de çalışır:

**Toplumsal özne.** Günlük ve iş hayatının durumlarında, başkalarıyla İspanyolca gerçek görevleri yerine getirmek.

**Özerk öğrenen.** Kendi öğrenmenizi elinize almak; bunu mümkün kılan değerlendirme ölçütleri, ilerleme raporları ve öğrenme günlüğüyle.

**Kültürlerarası konuşucu.** Kültürleri okumak ve aralarında hareket etmek; Barselona ve İspanya'dan başlayıp bütün İspanyolca konuşulan dünyaya açılmak.

# Kurslarımız

## Yoğun 20

**360 €'dan başlayan**

Barselona'daki bir konaklamayı en iyi değerlendirmek ve hızla bir seviye çıkmak için.

| | |
|---|---|
| **Saat** | Haftada 20 ders saati, günde 4 |
| **Saatler** | 09.30–13.30, pazartesiden cumaya |
| **Süre** | 2 ile 52 hafta arası |
| **Seviyeler** | A1.1'den C1.2+'ya |
| **Grup büyüklüğü** | en fazla 12 öğrenci |

## Yarı yoğun 10

**360 €'dan başlayan**

Yarı zamanlı çalışırken ya da okurken düzenli ilerlemek için.

| | |
|---|---|
| **Saat** | Haftada 10 ders saati, günde 2 |
| **Saatler** | 09.30–11.25 ya da 11.35–13.30, pazartesiden cumaya |
| **Süre** | 4 ile 52 hafta arası |
| **Seviyeler** | A1.1'den C1.2+'ya |
| **Grup büyüklüğü** | en fazla 12 öğrenci |

## Yarı zamanlı 4

**420 € / 10 hafta**

En çok tercih edilen kursumuz; tam zamanlı çalışıp düzenli derslerle İspanyolcasını ilerletmek isteyenler için.

| | |
|---|---|
| **Saat** | Haftada 4 ders saati |
| **Saatler** | Pazartesi ve çarşamba ya da salı ve perşembe; 09.30–11.25, 11.35–13.30 ya da 18.05–20.00 |
| **Süre** | 10 hafta |
| **Seviyeler** | A1.1'den C1.2+'ya |
| **Grup büyüklüğü** | en fazla 12 öğrenci |

## DELE hazırlık

**420 € / 4 hafta**

İspanyolca seviyesini resmî bir belgeyle kanıtlaması gerekenler için.

| | |
|---|---|
| **Saat** | 32 ders saati, 4 hafta boyunca haftada 8 |
| **Saatler** | 18:05–20:00 |
| **Seviyeler** | A2'den C1'e |
| **Grup büyüklüğü** | en fazla 8 öğrenci |
| **Not** | Kurs ücreti DELE sınav başvuru ücretini içermez; bu ücret sınav merkezine ödenir. |

## Konuşma kursu

**200 € / 10 hafta**

Yalnızca konuşmaya odaklanmak ve çok çeşitli konularda akıcılık kazanmak için.

| | |
|---|---|
| **Saat** | Haftada 2 saat, 60 dakikalık iki oturumda. En az kayıt 10 hafta, 20 saat; tam döngü 20 haftada 40 saattir |
| **Saatler** | A1–A2: pazartesi ve çarşamba, 14.00–15.00<br>B1–B2: salı ve perşembe, 14.00–15.00 |
| **Süre** | En az 10 hafta, sonrasında istediğiniz kadar |
| **Seviyeler** | A1'den B2'ye |
| **Grup büyüklüğü** | en fazla 12 öğrenci |

## Özel dersler

**40 € / saat**
**350 € / 10 saatlik paket**

Tamamen kendi hedeflerinize, seviyenize ve programınıza göre kurulan dersler için.

| | |
|---|---|
| **Biçim** | Birebir; 10 saatlik paketlerle ya da saat başı |
| **Saatler** | Esnek, okulla birlikte kararlaştırılır |
| **Seviyeler** | Bütün seviyeler |
| **Yer** | Okulda ya da çevrimiçi |

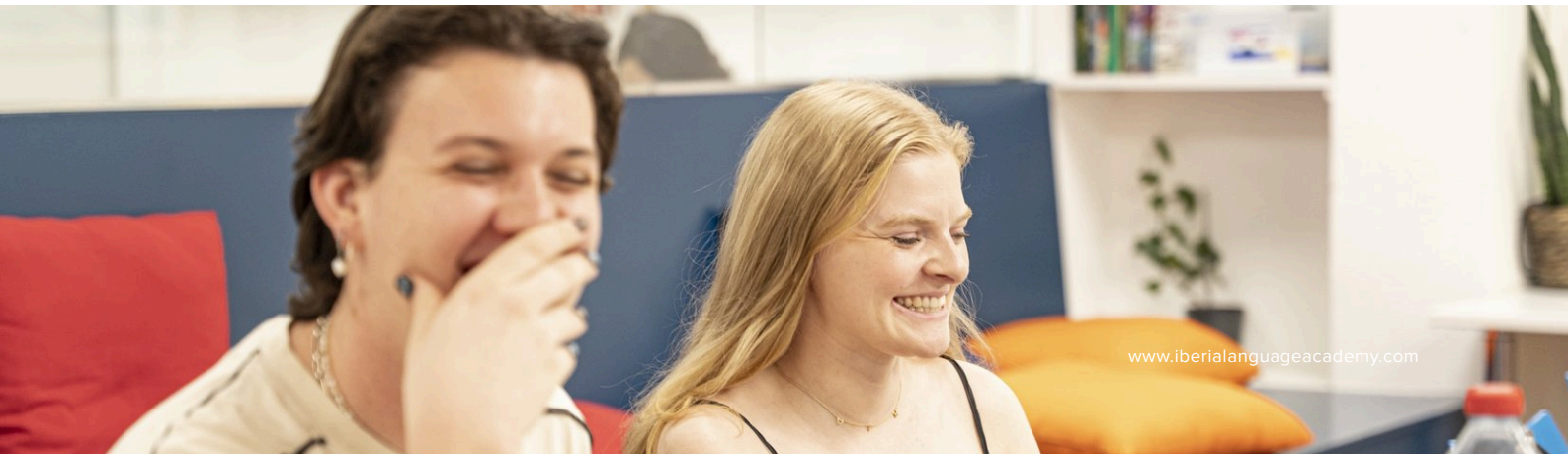

# Değerlendirme ve belgeler

Her modülün kendi programı, hedefleri ve değerlendirme ölçütleri vardır; öğretmeniniz bunları ilk derslerde gruba tanıtır. Modüller dinleme, okuma, yazma, konuşma ve dilbilgisi-sözcük bilgisi bölümlerinden oluşan bir sınavla kapanır; buna sınıf içi çalışmanın sürekli değerlendirmesi eşlik eder.

İstediğiniz zaman bir **katılım belgesi** isteyebilirsiniz; fiilen katıldığınız saatleri gösterir. **Başarı belgesi** ise tamamlanan modülü, alan alan notlarınızı ve devamınızı gösterir ve üç koşul ister: en az % 80 devam, final sınavının tamamının verilmesi ve % 60 ya da üzeri bir final notu.

Her belge kendi numarasıyla okul portalına kaydedilir; böylece kopyası istendiği zaman yeniden düzenlenebilir.

### Başlangıçta elinize geçenler

- Modülünüzün programı ve hedefleri
- Değerlendirme ölçütleri ve not ölçeği
- Ders programınızın, devamınızın, sonuçlarınızın ve raporlarınızın bulunduğu okul portalına erişim
- Üzerinde çalıştıklarınızı not edeceğiniz bir öğrenme günlüğü

### İlerlemenizi nasıl izliyoruz

Kurs boyunca görüşmeler, öğretmeninizden yazılı bir ilerleme raporu ve portalda istediğiniz zaman bakabileceğiniz bir kayıt. Bir şey yolunda gitmiyorsa bunu sonunda değil erkenden söylemeyi yeğleriz.

# Seviyeler ve süreleri

Seviyeniz Avrupa Ortak Dil Referans Çerçevesi'ne (AODRÇ) dayanır. Her seviye modüllere ayrılır; böylece fark edilecek kadar kısa adımlarla ilerlersiniz. Her sütun bir modüldür ve rakam, o yoğunlukta genellikle kaç hafta sürdüğünü gösterir.

| | BAŞLANGIÇ | | | | | ORTA | | | | | | | | İLERİ | | | |
|---|---|---|---|---|---|---|---|---|---|---|---|---|---|---|---|---|---|
| | A1.1 | A1.2 | A2.1 | A2.2 | A2.2+ | B1.1 | B1.1+ | B1.2 | B1.2+ | B2.1 | B2.1+ | B2.2 | B2.2+ | C1.1 | C1.1+ | C1.2 | C1.2+ |
| **haftada 20 saat** Yoğun 20 | 2 hafta | 2 hafta | 2 hafta | 2 hafta | 2 hafta | 2 hafta | 2 hafta | 2 hafta | 2 hafta | 3 hafta | 3 hafta | 3 hafta | 3 hafta | 4 hafta | 4 hafta | 4 hafta | 4 hafta |
| **haftada 10 saat** Yarı yoğun 10 | 4 hafta | 4 hafta | 4 hafta | 4 hafta | 4 hafta | 4 hafta | 4 hafta | 4 hafta | 4 hafta | 6 hafta | 6 hafta | 6 hafta | 6 hafta | 8 hafta | 8 hafta | 8 hafta | 8 hafta |
| **haftada 4 saat** Yarı zamanlı 4 | 10 hafta | 10 hafta | 10 hafta | 10 hafta | 10 hafta | 10 hafta | 10 hafta | 10 hafta | 10 hafta | 15 hafta | 15 hafta | 15 hafta | 15 hafta | 20 hafta | 20 hafta | 20 hafta | 20 hafta |

Modüller B1.2+'ya kadar 40 ders saati, B2'de 60 saat ve C1'de 80 saattir. Bir ders saati 55 dakikadır.

### Seviyeniz nasıl belirleniyor

Kayıttan önce ücretsiz çevrimiçi seviye tespit sınavımızı yapmanızı isteriz; ardından kısa bir konuşma gelir. Sınav kurs başlamadan yapılır ve satın aldığınız saatlerden düşülmez. Sıfırdan başlayanlar A1.1'den başlar ve sınav yapmaz.

### Bir üst seviyeye nasıl geçilir

Her modülün sonunda çalışmanızı değerlendirir ve bir sonraki adımı sizinle birlikte kararlaştırırız. Bir modülün tekrarı uygun olacaksa bunu söyler ve nedenini açıklarız. İlerleme okul portalına kaydedilir; devamınızı ve sonuçlarınızı orada görebilirsiniz.

# Kurs ücretleri

**Kayıt ücreti yoktur**. Fiyatlar kurs başınadır ve dersleri, sınıfta ders kitaplarının kullanımını, görüşmeleri, değerlendirmeyi ve belgenin dijital olarak düzenlenmesini kapsar. Avro cinsindendir ve geçerli vergileri içerir.

## Yoğun 20 haftada 20 saat

| | |
|---|---|
| 2 hafta | 360 € |
| 3 hafta | 540 € |
| 4 hafta | 720 € |
| 5 hafta | 800 € |
| 6 hafta | 900 € |
| 7 hafta | 1.010 € |
| 8 hafta | 1.120 € |
| 9 hafta | 1.210 € |
| 10 hafta | 1.300 € |

## Yarı zamanlı 4 haftada 4 saat

| | |
|---|---|
| 10 hafta, kursun tamamı | 420 € |

En çok tercih edilen kursumuz: haftada iki ders, sabah ya da akşam; tam zamanlı bir işle birlikte yürüsün diye tasarlandı.

## Yarı yoğun 10 haftada 10 saat

| | |
|---|---|
| 4 hafta | 360 € |
| 5 hafta | 400 € |
| 6 hafta | 480 € |
| 7 hafta | 560 € |
| 8 hafta | 640 € |
| 9 hafta | 720 € |
| 10 hafta | 800 € |

En az 40 ders saati kayıt.

## Diğer kurslar ve hizmetler

| | |
|---|---|
| DELE hazırlık, 32 saat, 4 hafta | 420 € |
| Konuşma kursu, haftada 2 saat, en az 10 hafta | 200 € |
| Özel ders, saat başı | 40 € |
| Özel ders, 10 saatlik paket | 350 € |
| NIE randevusu ve desteği | 150 € |
| Empadronamiento hizmeti | 50 € |

Kurs ücretine dahil olmayanlar: sınav merkezine ödenen DELE sınav başvuru ücreti; resepsiyondan satın alınabilen kişisel ders kitapları; ayrı faturalandırılan geziler ve gün çıkışları; ve konaklama. Fiyatlar bu broşürün tarihinde geçerlidir; güncel liste için www.iberialanguageacademy.com.

# Kayıt, ödeme ve iptal

## Nasıl kayıt olunur

Ücretsiz seviye tespit sınavını yapın, kursunuzu ve tarihlerinizi seçin ve web sitemizdeki kayıt formunu doldurun. Kayıt olurken genel sözleşme koşullarımızı kabul etmiş olursunuz; koşulların tamamı şurada yayımlanmıştır: iberialanguageacademy.com/tr/basvuru/sartlar-ve-kosullar. Kurs başlamadan önce size kaydınızın onayını ve ödenen tutarı, adresimizi ve telefonumuzu, bir acil durum bağlantısını ve ilk gün olacakları göndeririz.

## Neye ihtiyacınız olduğunu bize söyleyin

Kayıt formu, tam katılımınızı etkileyebilecek herhangi bir sağlık durumunu, alerjiyi, engelliliği ya da başka bir durumu gizlilik içinde sorar. Bunu kayıt sırasında ya da kursun herhangi bir anında bize söyleyebilirsiniz.

## Ödeme

Kurs ücreti rezervasyon sırasında tamamı ödenir. Taksitli ödeme, dönemsel ödeme veya kaporayla rezervasyon seçeneği sunmuyoruz.

Okulda kartla ödeme, çevrimiçi ödeme bağlantısı, banka havalesi ve nakit kabul ediyoruz. Her ödeme için fatura düzenlenir.

## Kurs başlamadan iptal ederseniz

| Verdiğiniz bildirim | Okulun alıkoyduğu tutar |
|---|---|
| Başlangıç tarihinden 31 gün ya da daha önce | 50 € idari masraf |
| Başlangıç tarihinden 30 ile 8 gün önce | Kurs ücretinin % 25'i |
| Başlangıç tarihinden 7 gün ya da daha az önce | Kurs ücretinin % 50'si |
| Kurs başladıktan sonra | Kanunun gerektirdiği haller ve mücbir sebepler dışında iade yoktur |

Kalan tutar, iptali kabul etmemizden sonraki otuz gün içinde, ödeme yaptığınız yolla iade edilir. İptaller yazılı olarak, e-postayla bildirilir.

**Cayma hakkınız.** Bu koşullar, İspanyol tüketici mevzuatındaki on dört günlük cayma hakkına halel getirmez. Açık talebiniz üzerine kurs bu süre içinde başlarsa, verilmiş dersleri toplam ücrete oranla faturalandırabiliriz.

**İptal eden biz olursak.** Bir kursu okuldan kaynaklanan bir nedenle iptal edersek, ödediğiniz her şeyin tamamını kesintisiz geri alırsınız. Size en kısa sürede haber veririz.

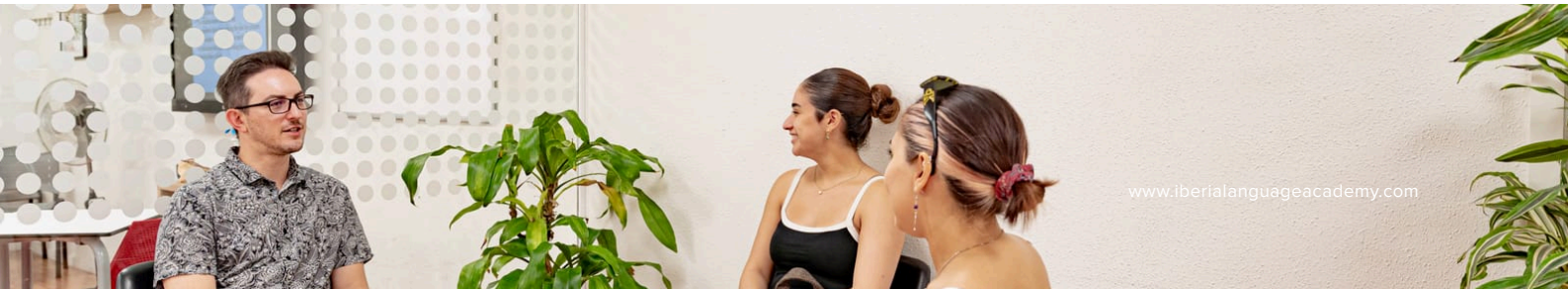

# Kültür etkinlikleri

Bizi ilgilendiren şey uyum ve gerçek Barselona: daha az sangría, daha çok castanyada. Program yıl boyunca sürer, Katalan ve İspanyol kültürüne öncelik verir ve bütün İspanyolca konuşulan dünyaya açılır. Dört tür etkinlik vardır.

### Her ay, derste. Dahil

Bütün grubunuzla, ders saatinde bir kültür atölyesi: ne rezervasyon gerekir ne ödeme. Ocakta Katalan bayram gelenekleri, şubatta Karnaval, martta Semana Santa, nisanda Sant Jordi ve Cervantes; yıl boyunca böyle sürer ve grubunuzun seviyesine göre ayarlanır.

### Görevli rehberli rotalar

Şehrin bir bölgesinde, yol boyunca tamamlanacak görevlerle rehberli bir rota; bir öğretmen yürütür, malzemeleri biz hazırlarız: okulun çevresindeki sokaklar, Barcino ve Gotik mahalle, bir pazar, MNAC, Sagrada Família, Passeig de Gràcia'daki modernizm ve ortaçağ Barselona'sı.

### Okuldaki etkinlikler

Ders saatleri dışında, kendi öğretmenlerimizin yürüttüğü, ikişer saatlik ve her seviyeye açık etkinlikler: şarap tadımı, tapas atölyesi, merienda atölyesi ve iş İspanyolcası atölyesi. Birçoğu ücretsizdir; ücret varsa yiyeceği, içeceği ya da bileti karşılar ve kaydolmadan önce görürsünüz.

### Dil değişimi. Ücretsiz, her dönem

Okul kütüphanesinde, 18.00–20.00 arası, yiyecek bir şeylerle. Bütün İspanyolca öğrencilerimize ve kardeş okulumuz TEFL Iberia'nın İngilizce öğrencilerine açıktır; böylece pratik iki yönlü işler.

### Geziler ve günübirlik çıkışlar

Costa Brava'ya, Pireneler'e ve yakın kasabalara tam günler: Girona, Cadaqués, Montserrat, Mont Rebei. Diğerleri şehirde bir öğleden sonrayı ya da bir akşamı doldurur; Palau de la Música ya da bir flamenko gösterisi gibi. Dış sağlayıcılarla rezerve edilir, rehberliğini onlar yapar ve ayrı faturalandırılır.

Her etkinlik derste, okul portalında ve panolarda duyurulur. Kayıt portaldan yapılır; portal kontenjanı ve gerekirse ödemeyi yönetir. Resepsiyondan da kaydolabilirsiniz. Katılım her zaman gönüllüdür.

# Nerede kalabilirsiniz

Konaklama isteğe bağlıdır ve 18 yaşını doldurmuş öğrenciler içindir; kursla aynı formdan rezerve edilir. Ağımızdaki her ev, önerilmeden önce kontrol edilir ve konaklama koordinatörümüz rezervasyondan ayrılışa kadar bütün süreci yürütür.

### Paylaşımlı dairede bir oda 750 € / 4 hafta

Toplam sekiz odalı iki dairemiz var ve odaları öğrencilerimize kiralıyoruz. ILA öğrencileriyle, mezunlarla ya da şehirde yaşayanlarla paylaşırsınız. Dört hafta ve üzeri konaklamalar için uygundur. Okula yaklaşık **20-30 dakika** toplu taşımayla okuldan uzaklıkta.

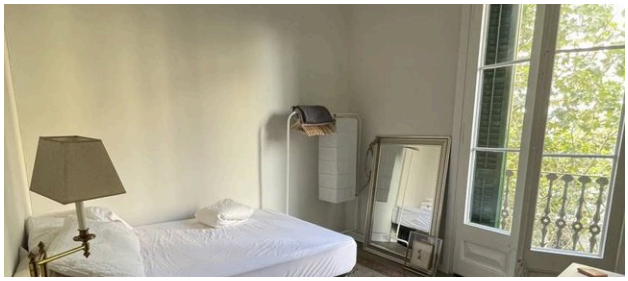

### Ev sahibinin yanında bir oda 900 € / 4 hafta

Evde yaşayan ve ortak alanları sizinle paylaşan bir kişinin yanında kalırsınız. Her gün en çok İspanyolca konuşulan seçenek budur. Bir evde hiçbir zaman üçten fazla öğrenci olmaz. İki-üç haftalık konaklamalar için uygundur. **40 dakikadan az** toplu taşımayla okuldan uzaklıkta.

| Rezervasyondan önce bilinmesi gerekenler | |
|---|---|
| Fiyatlar | Dört haftalık bloklar hâlinde belirlenir; faturalar ve vergiler dahildir. Daha uzun konaklamalar blok blok hesaplanır. |
| Odanız | Masası ve sandalyesi, dolabı, kışın ısıtması ve yazın vantilatörü ya da kliması olan tek kişilik özel bir oda. Yatak takımı ve havlular varışta hazırdır. |
| Dahil | Mutfak, banyo ve oturma odası, her yerde kablosuz internet ve normal kullanım için su, elektrik, gaz ve internet. Dairelerimizin ortak alanları ayda iki kez temizlenir. |
| Dahil değil | Yemekler ve toplu taşıma. Havalimanı karşılaması 70 € karşılığında isteğe bağlı bir ek hizmettir. |
| Depozito | 200 €. Dairelerimizde faturalar kapandıktan sonra, en geç ayrılıştan sekiz hafta içinde iade edilir; ev sahibi yanında ise ev sahibi ayrılırken iade eder. |
| İptal | Varıştan dört haftadan fazla önce tam iade; dört hafta içinde % 50; iki hafta içinde iade yok. |
| Asgari yaş | 18 yaş; hem dairelerde hem ev sahiplerinin yanında. |

Varışınızdan önce kısa bir anket göndeririz; böylece sizi uyumlu ev arkadaşlarıyla ya da uyumlu bir ev sahibiyle eşleştirebiliriz.

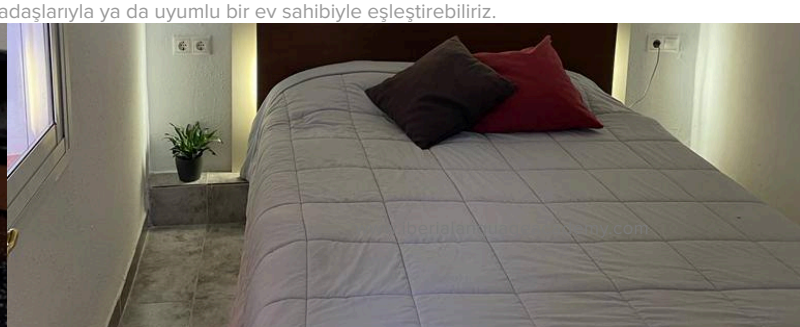

# Öğrencilerimiz ne diyor

“

Birkaç haftadır Iberia Language Academy'de okuyorum ve çok keyif alıyorum. Yıllardır İspanya'da yaşıyorum, çok farklı okullara gittim ve çok farklı öğretmen gördüm; ama ILA'daki öğretmenler İspanyolcaya olan sevgimi gerçekten yeniden alevlendirdi. Gönül rahatlığıyla öneriyorum.

**Jayde, Avustralya**

“

Iberia Language Academy'de yarı zamanlı kursu seçtim ve çok sevdim. Bütün ekip güler yüzlü ve sıcak, dersler düzenli ve gerçekten keyifliydi. Konum da ayrı bir avantaj: Sagrada Família'ya yürüyerek beş dakika, çevrede bir sürü kafe ve dükkân var.

**Sara, Fas**

“

ILA'da İspanyolca öğrenme deneyimim bütün beklentilerimi aştı. Öğretmenler çok bilgili ve yardımcı, ekip her zaman güler yüzlü ve hızlı yanıt veriyordu. Özellikle konuşma pratiğine verilen ağırlığı takdir ettim: artık İspanyolca çok daha rahat iletişim kuruyorum. Bu kurs Barselona'daki hayatımı belirgin biçimde iyileştirdi.

**Chris, ABD**

# Bize bekleriz

## Iberia Language Academy

Carrer d'Aragó 405, entresuelo 1, 08013 Barcelona, España
(+34) 932 494 676
classes@ilabarcelona.com
www.iberialanguageacademy.com

Iberia Language Academy S.L., CIF B75780593
Resepsiyon pazartesiden cumaya 09.30–18.30 arası açıktır.

## Nasıl gelinir

Carrer d'Aragó üzerinde, Nàpols ile Sicília arasındayız; Sagrada Família'ya yürüyerek beş dakika. En yakın metro istasyonları: Sagrada Família (L2, L5) ve Monumental (L2).
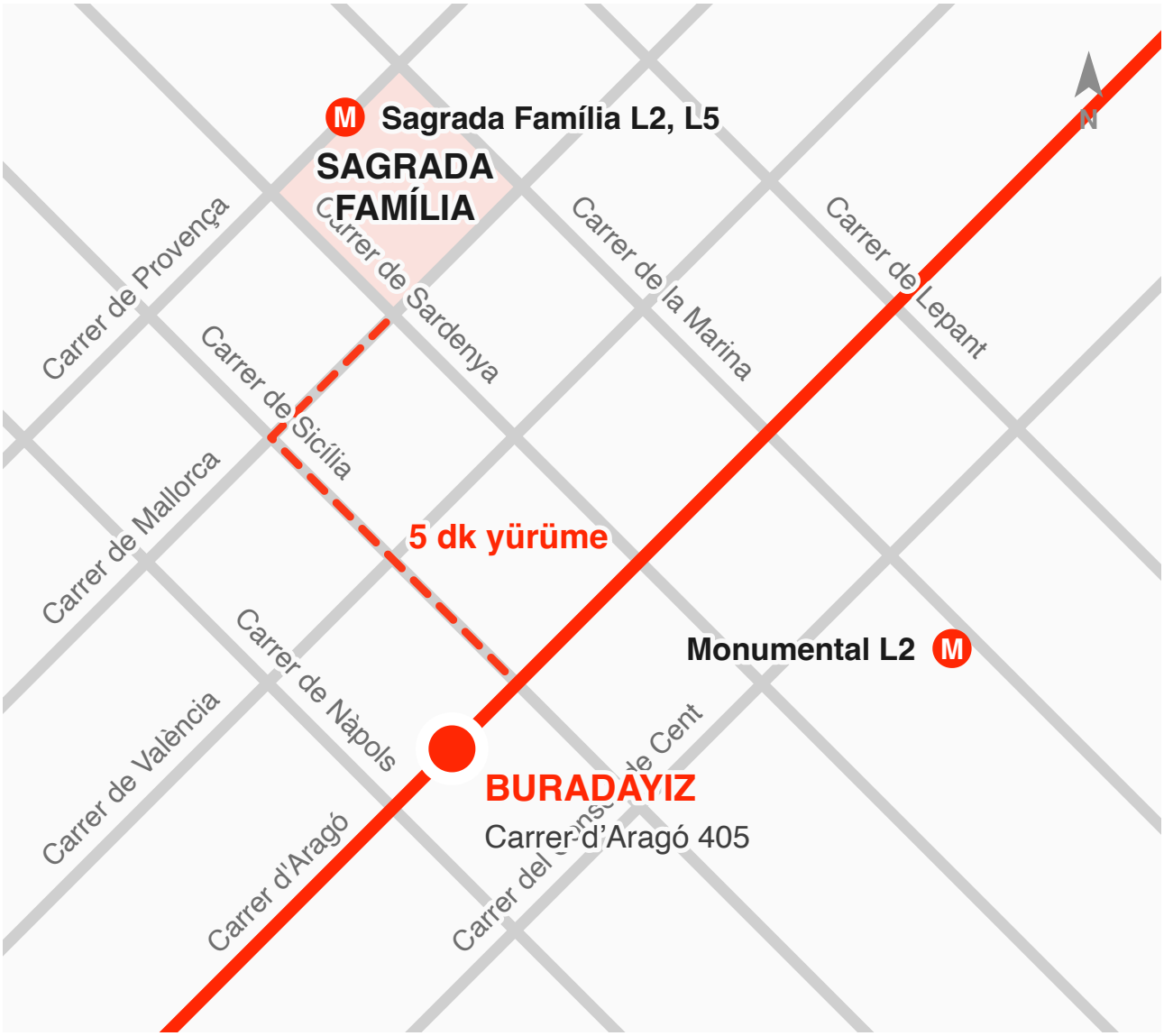
Ücretsiz seviye tespit sınavını yapın, sonra kursunuzu ve tarihlerinizi www.iberialanguageacademy.com adresinden seçin ya da bize yazın, birlikte konuşalım.